ausgabe November `04

MAGAZIN

PARTY SCREEN

EVENT-GUIDE FÜR DIE REGIONEN
WUG, AN, DON & RH

Kostenlos!

INTERVIEW MIT:

möhre

EVENTS:

Vorberichte:

KULTTOUR WEISSENBURG
KNEIPENFESTIVAL ANSBACH
COYOTE UGLY PARTY WEISSENBURG

Nachberichte:

OKTOBERFEST MÜNCHEN 2004
GUN-CITY KNEIPTOUR

Rubriken

- DJ-Charts // DJ Tonic
- News // Brausealk?
- Mode // Modetrends
- Film // Darf ich bitten?

Von wegen Ideenarmut in Deutschland. Jetzt kommt das Alcopop-Brausepulver aus der Tüte.

Das größte Volksfest der Welt, das Oktoberfest in München. Party-Screen berichtet von der Wiesn `04.

UNSER MARKENZEICHEN:
MARKEN ZUM TIEFPREIS!
Computer · Telekommunikation · Multimedia · TV · Video · HiFi · Elektro · Foto · CD/DVD
ANSBACH Residenzstrasse 2-6 Tel.: 0981/4822-0 Fax: 0981/4822-101 www.saturn.de
SATURN
GEIZ IST GEIL!

disco palace SMASH

FREIKARTE ZUM DOWNLOAD: WWW.DISCO-SMASH.DE

FREITAGS:

1.-EURO-PARTY

DER KULT-FREITAG IM SMASH!

SPECIALS IM NOVEMBER 2004:

DONNERSTAG · 04. NOV. 2004 · START: 21 UHR
LADIES CLUB
4 LADIES ERHALTEN EINE FLASCHE SEKT FOR FREE (BIS 0 UHR)!
HOUSE•CHARTS•DANCE CLASSICS

SAMSTAG · 06. NOV. 2004 · JEDEN ERSTEN SAMSTAG IM SMASH:
FLIRT 'N FUN MIT KWICK!.DE
DER GRÖSSTE SINGLE-EVENT SÜDDEUTSCHLANDS!!!

SAMSTAG · 13. NOV. 2004 · HOT AS IN THE MOVIE:
COYOTE UGLY PARTY
SPECIAL: VON 22-23 UHR ALLE OFFENEN GETRÄNKE NUR 1,50 EUR

SAMSTAG · 20. NOV. 2004:
DEUTSCHLANDS SCHÄRFSTE BLACK MUSIC PARTY
Honeyz
DJANE CYRA•DJANE POISON IVY•MC LADY TONE•MC HOT FIRE

SAMSTAG · 27. NOV. 2004 · DIE GANZE NACHT:
DOPPELDECKER PARTY
ZWEI GETRÄNKE ZUM PREIS VON EINEM!!!

DIREKT AN DER A7 - AUSFAHRT FEUCHTWANGEN-WEST - SCHNELLDORF-HILPERTSWEILER
FREITAGS, SAMSTAGS & VOR FEIERTAGEN 21-5 UHR - WWW.DISCO-SMASH.DE

editorial

Liebe Party-Screen-Leserinnen und –Leser,

in diesen Tagen dürfen wir anscheinend miterleben, wie sich eine neue Sportdisziplin „Made in Germany" für die nächsten Olympischen Spiele entwickelt. Direkt in unserer Heimat. Trainiert wird sie bis jetzt vor allem von Funktionsträgern bei so manch einer hiesigen Behörde und nennt sich selbsterklärend „Knüppel zwischen die Beine werfen". Nein wirklich, beinahe wöchentlich gehen neue Meldungen ein, die verkünden wie dieses oder jenes Amt Veranstaltern von Partys neue, stark einschränkende Vorschriften und Auflagen ans Herz legt, die selbst den Hartgesottensten den Spaß so richtig vermiesen können.

Meist junge, engagierte Geschäftsleute oder Vereinsmitglieder sind es, welche die Freude an der Organisation von Veranstaltungen und dessen Wirtschaftskraft für sich entdeckt haben. Doch Initiatoren mit Ideen, Einsatz- und Risikobereitschaft sind in diesen unseren Land(kreisen) anscheinend nicht mehr gefragt oder erwünscht. Vielmehr zählt man auf brave Bürger, die ihren Antrag für das neue Arbeitslosengeld 2 pünktlich abgeben. Das macht keinen Lärm und Jugendliche bringt man dadurch auch nicht dem Alkohol näher, denkt man zumindest. Ob mehr junge Leute von Arbeitslosigkeit und der daraus resultierenden Perspektivenlosigkeit in den Alkoholismus geraten, oder durch gesellige, zugegeben oft berauschende Partynächte, möchte ich hier noch nicht zur Frage stellen. Auch so kann man einer Wirtschaft, einer Gesellschaft in die Luft abdrücken. Hoffen wir, dass dies nur eine Momentaufnahme ist und keine neue Trendsportart wird.

Im Trend des herbstlichen Nightlifes liegen gerade auch Kneipentouren. Weißenburg, Ansbach, Gunzenhausen. Jede Stadt die etwas auf sich hält hat eine und Party-Screen berichtet darüber. Viele Neuigkeiten gibt es diesen Monat zu erfahren – Von „A" wie „Alcopops" aus Tüten bis „W" wie „Winter-Jam" ist jede Menge im News-Bereich zu finden.

Lebt euere Ideen und bleibt uns „troy",
Euer Party-Screen-Team

INHALT

NEWS.....05-06
Radio Quote, Party-WUG Winter-JAM, Tote Hosen Show
Instant Alkohol, Führerschein Klasse S

EVENTS.....07 - 13
VB: Coyote Ugly Party WUG, Kneipenjagd AN, Kulttour WUG
NB: Kneipenjagd GUN, Coyote Ugly Merkendorf
NB: Oktoberfest 2004

Discoguide mit dem Rießer Tanzzentrum

RÄTSEL.....14

MODETRENDS.....15

PARTYPICS.....16 - 17

KALENDER.....18

STARS.....20 - 21
Bericht & Interview mit Mirja Boes alias Möhre

RÄTSEL.....22

HOROSKOP.....24

FILM.....26
Kino: Alien vs. Predator, Darf ich bitten,
DVD: Shrek 2

MUSIC.....28 - 30
CD: Shania Twain, Groove Coverage, Within Temptation

DJ Charts: DJ Tonic

NEWS.....30
Big Brother, Bilder auf Zigarettenschachteln

Zum Schluss: Ein kleiner Blick ins nächste Heft

Gunzenhausen

Musik-Kneipe OHRWURM

Die besondere Kombination aus gemütlicher Musik-Kneipe und unbeschreiblichen Flair ist wohl einzigartig in unserer Umgebung.
Was auch einmalig ist, ist der alte eingebaute Bus in dieser Musik-Kneipe.
Genießen Sie einfach nach einem stressigen Arbeitstag die entspannende Atmosphäre mit ihren Freunden und Kollegen bei einer guten musikalischen Unterhaltung und einem gepflegten Pils oder einem Pott Kaffee satt (nachschenken gratis).
Die Musik-Kneipe Ohrwurm hat aber nicht umsonst ihren Namen.

Dort wird nicht einfach ein CD runter geleiert, sondern es legt für Euch täglich ein DJ auf bei dem ihr jeden Musikwunsch äußern könnt.
Neben den ständig wechselnden Aktionen und den kühle Drinks ab 1 € , hat der Ohrwurm ein riesiges Angebot an "American Diner".
Ob 180 g Hamburger, Steaks vom Angusrind, Pizza oder einfach einem frischen Salat, im Ohrwurm findet jeder was gegen den Hunger.
Genießen Sie nach getaner Arbeit die

Mischung aus Disco und Kneipe im heimatlichem "Stammlokal".
Kommen Sie und erleben Sie das Flair dieses kleinen Schmuckstückes.

Musik Kneipe Ohrwurm
Nürnberger Str. 106
91710 Gunzenhausen
Tel.: (0 98 31) 88 26 78

HAVE A NICE STAY

neu • neu • neu • neu • neu• neu • neu • neu • neu • neu• neu • neu • neu • neu • neu• neu • neu • neu • neu

Täglich Imbiss am Kaufland in Gunzenhausen

Steaks Riesen Schnizel - Sandwich Bratwürste Riesen Currywurst Pommes Frites

neu • neu • neu • neu • neu• neu • neu • neu • neu • neu• neu • neu • neu • neu • neu• neu • neu • neu • neu

NEWS

Radio nach Quotenvorschrift des Staats?

Das Radio - Auf der Arbeit, beim Autofahren, oder einfach zum relaxen. Wie gerne lassen wir uns doch, je nach Geschmack, vom Programm der verschiedenen Sendestationen den Alltag ein wenig versüßen. Doch die Zeiten in denen einzig der Geschmack des Volkes entscheidet was läuft könnten bald vorbei sein. Denn der Staat denkt über ein Gesetz nach, dass den Sendern anhand einer Quotenvorschrift diktieren soll, wie viele deutsche Produktionen mindestens im Programm sein müssen. Und das obwohl einheimische Künstler zur Zeit sowieso hoch im Kurs, de facto in den Charts stehen. Juli, Silbermond, Rosenstolz und viele mehr - Gute Qualität schafft es eben von ganz alleine sich sogar gegen internationale Musikerzeugnisse zu etablieren.
"Wir lehnen die Quotierung kategorisch ab", so der Programmdirektor von Radio Energy in Hamburg, der sich wie viele andere Radiosender gegen

die Einschränkung wehren will. Gefragt ist vielmehr die Förderung der deutschen Musikindustrie, nicht durch gesetzlich erzwungene Präsenz im Radio. *(ME)*

Party-wug.de Winter-Jam 2004

Auch in diesem Winter verwandelt das mit mehr als einer halben Millionen Besuchern erfolgreichste Partyportal der Region, Party-wug.de, wieder eine Location zum Event-El-Dorado der kalten Jahreszeit. Am 18. Dezember nimmt der "Winter-Jam", der bereits letztes Jahr in Weißenburg Kritiken der Extraklasse verzeichnen konnte, in Mitteleschenbach seine Fortsetzung. Das Motto: "Der Winter ist zu cool um ihn nicht zu feiern"
Partygranate DJ Burns und der Ingolstädter Star-DJ Billy Goat

sehen dies genauso und werden, wie schon im Sommer bei der 6.000 Besucher zählenden Beachparty Brombachsee, unverschämt gute Partylaune mit den angesagtesten Tracks aller Musikrichtungen erzeugen.
Zudem haben sich die Veranstalter und Vollblut-Partyspezialisten ein Programm mit außerordentlich vielen Specials und Überraschungen einfallen lassen. Temperaturtechnischer Höhepunkt der Nacht wird eine heiße Strip-Show sein. Mehr dazu und alles weitere Wissenswerte in der nächsten Ausgabe. Freut euch auf das Event des Winters... *(ME)*

Friss oder stirb! Die Tote Hosen-Show

Seit Mitte September ist der Musiksender MTV um eine Attraktion reicher. "Friss oder stirb" heißt die erste eigene Show der Toten Hosen. "Die wichtigste Regel für die Serie war von Anfang an: Es gibt keine. Wir wollten ein bisschen Einblick in das Leben und das Chaos geben, das uns umgibt", beschreibt Liedsänger Campino.
Hört sich an wie eine weitere unsägliche Reality-Show. Wer die Toten Hosen kennt, weiß, dass es mehr ist und der Vergleich mit 0815-Reality Shows genauso hinkt, wie die ehrwürdige Band mit Casting-Produkten wie Overground gleichzustellen.
22 Folgen lang kann man die Hosen jeweils Freitags ab 21:00 Uhr eine halbe Stunde lang dabei begleiten, wie sie Fallschirmspringen, Golfen, Reiten, kann miterleben

wie das aktuelle Album entsteht, touren geplant werden, Einblicke in Alltag, Freunde und Familie der Toten Hosen bekommen und noch vieles mehr. *(ME)*

NEWS

Instant-Alkohol aus der Tüte

Völliger Quatsch oder geniale Idee? Fehlenden Ideenreichtum kann man dem Erfinder mit Sicherheit nicht vorwerfen, denn die Idee, klirrende Flaschen und schwere, unhandliche Kästen durch Tüten mit Pulver verschiedenster Geschmackssorten zu ersetzen ist mit Sicherheit einfallsreich. Von wem das Ganze stammt? Vom „Partynator" Peter Wackel, der

mehrmals wöchentlich im „Oberbayern" auf Mallorca oder auch ab und an hier bei uns in der Gegend seine Hits auf den Partys zum Besten gibt und seinem langjährigen Freund und Nobelpreisträger Jost Henner-Nies! „subyou" nennt sich die Idee, die logischerweise ohne Flaschenpfand auskommt und unhandliche Getränkekisten sowie deren Transport erspart. Außerdem entfällt die auf "Alcopops" angesetzte Sondersteuer. Mehr Infos dazu unter www.subyou.de. *(TR, JH)*

Frei Fahrt für Kids ab 16

Durch Drängen der EU wird es ab Februar 2005 eine neue Führerscheinklasse in Deutschland geben, die den Namen „S" trägt. Mit dieser Klasse können Jugendliche ab 16 zwischen den sehr

beliebten, vierrädrigen Quads oder den „Miniautos" wählen die beide auf 45 km/h gedrosselt sind. Der Einstieg in die neue Mobilitätswelt für Kids ist nicht sonderlich schwer. Den wenig anspruchsvollen theoretischen Teil überwunden, muss man im praktischen Teil lediglich eine Vollbremsung aus 30 km/h und Rückwärts fahren beherrschen. Die „Leichtkraftfahrzeuge" benötigen weder eine Zulassung noch eine Plakette einer Prüfstelle wie TÜV oder DEKRA und

sind ab ca. 8000 Euro zu erwerben. Verkehrsexperten sehen trotz oder gerade wegen des erwarteten Booms gerade bei den Quads- allerdings große Probleme wie steigende Unfallraten oder Staus auf uns zukommen... *(TR)*

EVENT SHORT-PREVIEWS

Coyote Ugly Party Weißenburg 27.11.2004

Das Veranstaltungsprinzip "Coyote Ugly" zählt in dieser Saison eindeutig zu den beliebtesten Motto-Partys. Basierend auf dem gleichnamigen Film, geht es dabei vor allem um eines. Hübsche Mädels...
Das diese in unserer Region vor der Bar sowieso immer zahlreich vorhanden sind, ist nichts Neues, dass die Schönheiten jedoch auch noch sexy Tanzeinlagen auf der Theke hinlegen allerdings schon. Das Auge trinkt ja schließlich mit. Zu bewundern gibt es die Coyote-Ugly-Girls mit geballter Frauenpower gleich in 15facher Ausführung.
Wer das heiße treiben live im Internet mitverfolgen will, surft am besten auf www.party-wug.de vorbei.
Auch bei der musikalischen Untermalung des Abends setzt der

Veranstalter, die neue Agentur Planet Promotion, auf Qualität und engagierte Partygranate DJ Burns. Vorweg sollte noch gesagt sein, dass alle unter 18jährigen leider keinen Einlass finden können. Los gehts um 21:00 Uhr im TSV-Sportheim in der Jahnstraße.

(ME)

Kneipenjagd Ansbach 06.11.2004

Auf was darf sich der trend-bewusste Partypilgerer freuen, wenn sich die Kneipen-Szene Ansbachs mitten im Herbst besonders fein herausputzt? Richtig geraten - Auf die alljährliche Kneipenjagd, die heuer bereits zum

siebten mal die Locations der Nacht zu einem riesigen Partynetz verbindet.
In 22 Bars und Kneipen treten insgesamt 26 Bands und Künstler verschiedenster Musikrichtungen auf. Darunter zum Beispiel Tequila, Jukebox Heroes, Smashed Potatoes, Atze Bauer oder Nelson Cruz.
Für einen reibungslosen Ablauf sorgt der Veranstalter "Kammer-Events", der u.a. auch für die Big Partys im Brückencenter Ansbach, oder das AN-Open mit Jeanette Biedermann bekannt ist.
Der Startschuss fällt pünktlich um 19:30 Uhr, ab dann ist fröhliches Wandern durch die Stadt angesagt. Die zahlreichen Örtlichkeiten versprechen für jeden Geschmack von gemütlich bis stylisch, etwas aufzubieten. Alle Bands und Locations findet ihr im Internet unter kammer-events.de

(ME)

Kulttour Weißenburg 06.11.2004

Am 06 November ist es auch in Weißenburg soweit! Das Kneipenfestival mit dem Namen "Kulttour" bringt viele Kneipen genauso wie die Ludwigshöhe zum Beben!
Mocambo, Pips, Inside, Lincontro, Cafe Wahnsinn, Al Forno, Torwart, Mango Bar, Lorence, Zur Kanne, JUZ und zum Abschluss ab 23.30 Uhr per Bus ab auf die Lubberer wo DJ Burns den Saal bis zum Sendeschluss in einen Hexenkessel verwandeln wird!
Die Karten sind im Vorverkauf für 7€ an allen bekannten Vorver-kaufsstellen zu bekommen! Natürlich gibt es aber auch Karten an der Abendkasse solange der Vorrat reicht! Dort kosten sie 8€.
Auch dieses mal wurde wieder für zahlreiche Bands gesorgt! So sind in den 11 Kneipen Bands wie

"Vamonos", "Dervish Blues", "Armin", "Wulli & the Crazy Fiddler" aber auch die "Sonic Flowers" oder das "Berger Solo"! Allen aus dem Raum Weißenburg kann man nur sagen: seit dabei und erlebt die Vielfalt an verschiedenster Musikalischen Darbietungen! *(JH)*

Coyote Ugly Party am 08. Oktober 2004 in Merkendorf

Am 08. Oktober war es wieder soweit: „Coyote Ugly Party" in der TSV – Halle von Merkendorf. Geladen hatten die Discomakers diesmal DJ Uncle Ben, der seit drei Jahren als DJ unter anderem schon mit Florian Weiss von Antenne Bayern oder DJ BB-Sold unterwegs war!

Mit günstigen Getränkepreisen (Tequila 1€, Smirnoff 2,50€, Becks 1,50€) und „Theken" Gogo´s

lockte der Veranstalter auch diesmal wieder etliche Partybegeisterte aus der ganzen Umgebung nach Merkendorf. Der Saal war gut gefüllt und besonders den männlichen Partygängern hat dieser Abend sichtlich Freude bereitet, was nicht zuletzt an den 3 Gogo Tänzerinnen lag. Diese flößten den Gästen den ganzen Abend über kostenlosen Wodka in den Rachen. Man musste sich nur nah genug heran trauen.

Leider lässt es sich auch darüber streiten, ob der Aufmacher „Coyote Ugly Party" ganz gerechtfertigt war, da das ganze Konzept nicht dem nachgeahmten Film entsprach.

Unter anderem war auch für das leibliche Wohl gesorgt. Jeder, der noch zu später Stunde Hunger hatte, konnte sich am Essenswagen, der gleich neben dem Eingang stand, etwas Gutes tun.

Alles in allem war es ein gelungener Abend, den einige Herren der Schöpfung nicht so schnell vergessen werden. Bis zum nächsten Mal. *(MP)*

GUN-CITY Kneipenfestival am 23.10.2004 in Gunzenhausen

Es war wieder ein ganz besonderes Ereignis für Jung und Alt!

Am 23.10. startete das 7. Kneipenfestival in Gunzenhausen welches Tausende aus den Häusern lockte!

Einmal bezahlen und schon hatte man freien Zutritt zu allen 11 Lokalitäten in denen insgesamt 13 verschiedene Bands/Künstler wie z.B. EKS, Crazy Peanuts, Ringo Ska oder Tequila für ordentlich Stimmung sorgten!

Egal ob Rock´n´Roll, Pop, Ska, Punk, Soul, Blues, Country, Oldies oder einfach gute Partymusik - an diesem Abend wurden sicher jedem seine Musikwünsche erfüllt.

Vergleicht man das Kneipenfestival mit einer normalen Rocknacht, so konnte man am 23.10. viele verschiedene, gute Bands günstig erleben.

Um alle Bars, Kneipen, Cafés oder die Halle zu erreichen sorgten ein im Preis inbegriffener Busshuttledienst der im 20 Minuten Takt die Haltestationen abfuhr!

Wie jedes Jahr trafen sich die, die noch bis zum Schluss durchgehalten hatten in der Tennishalle am Schieswasen! *(RH)*

Oktoberfest München 2004...Nachbericht

Das größte Volksfest der Welt, die traditionelle "Wies'n" lockte auch in diesem Jahr wieder Millionen Besucher aus der ganzen Welt nach München.

"Aus is!"

Wieso man ein Volksfest besucht, bei dem man für eine zünftige Maß Bier glatt mal zwischen 6,65€ - 7,10€ hinblättern darf, ein Volksfest, bei dem es ohne Reservierung fast einem Lottogewinn gleichkommt Sitzplätze in einem der 14 großen Zelte zu bekommen? Mit kühlem Menschenverstand mag sich das nicht erklären lassen... Muss es aber auch nicht, denn wer einmal in den Genuss der ausergewöhnlichen Stimmung und Atmosphäre gekommen ist, wird sich diese Frage überhaupt nicht mehr stellen.

Trotz vieler verregneter Tage waren in diesem Jahr von Mitte September bis Anfang Oktober 5,9 Millionen Besucher zur Münchner Theresienwiese geströmt um mit Menschen verschiedenster Nationalitäten ausgelassen zu feiern. Zum ersten mal fand das größte Volksfest der Welt bereits im Jahre 1810 statt. In den letzten Jahren entdeckten erfreulicherweise auch die jungen Generationen das ehrwürdige Spektakel wieder für sich. Und zwar nicht selten auf durch und durch traditionelle Art, in zünftiger Tracht mit bayerischem Bier anstatt Alcopops & Co. *(ME)*

Roland Keitel
Spitalwaldstr. 54
91710 Gunzenhausen
Tel (0 98 31) 44 68
Fax (0 98 31) 61 99 60
Mobil (0172) 8414468

MUSIK &LICHT SERVICE

- Beschallung
- Lichtanlagen
- Verleih
- Verkauf
- Beratung
- Werkstatt

Werbung @ Party-Screen

Gerne beantworten wir für Sie weitere Fragen!

Tel.: 09831 6139-152
Fax: 09831-6139-153
Handy: 0160 98628324
Internet: www.party-screen.de
EMail: feedback@party-screen.de

Message:

Party-Screen ist das Event-, Freizeit- & Lifestyle-Magazin der Region.

Inhaltsanriss:

Wir haben die Stars - Nationale und internationale Künstler, nicht selten die absoluten Idole der Jugend.

Partys & Events. Ausführlicher und umfassender berichtet niemand weit und breit!

Freizeit und Lifestyle. Was "in" ist, ist drin!

Zielgruppen:

Junge Frauen und Männer im Alter zwischen 15 - 30 Jahren in den Landkreisen WUG, AN, DON & RH.

Funktions- und Entscheidungsträger in den Branchen rund um Partys, Events, Discos, der Gastronomie und deren Zulieferer weit über die Region hinaus.

Weihnachten geöffnet:

24.12.04 9.30 - 16.00 Uhr und 21.30 - 02.30Uhr
25.12.04 14.30 - 01.00 Uhr
26.12.04 14.30 - 01.00 Uhr

Winterspecial

Bis 31.12.04 jeder Kaffee und Cappuccino von 17.00 bis 20.00Uhr im LORENCE für schlappe 1,40 Euro (aufwärmen zum moderaten Preis)

AKTION

Lorence-Sammel-Party-Shirt "WEIZENBURG" plus 1Kult-Bottle Amsecco v. der Mosel für schlappe 19,- €

Definition Sammel-Shirt:
Ein Tshirt - auf der einen Seite WEIZENBURG mit Bild der 2 Türme von Weissenburg als Weizengläser, und hinten drauf das LORENCE Logo.

21.10. - 18.11.2004
Sponsoren-Night

jeden Donnerstag
diverse Getränke *ab 20 cent*

28.10. - 31.10.2004
Halloween-Party

mit Grusel-Gogos • schauriger Deko • gruslige Überraschungen •
So. 31.10. unsere 50 cent Party

Di. 02.11.2004
50 cent Party

Jeden Dienstag in den Ferien gibt es unsere ultimative *50 cent Party*

04.11. - 06.11.2004
Warsteiner Promo Weekend

Verlosung einer gigantischen Brauerei-besichtigung • kaufe 4 Warsteiner und du erhälst 1 Keyholder gratis

Fr. 05.11.2004
Black Engine Night

The Best of Hip Hop, R`n`b und Soul mit *dj 57* und *dj Freak EM*

Do. 11.11.2004
Neueröffnung

Neueröffnungsparty unseres Tanzstadls „Spitzbua" • gigantische Hypnoseshow mit Mike Ascot ab 21.30 Uhr
„Der Herr über dein Unterbewußtsein"

Do. 18.11.2004
Men-Strip
Girl-Strip

International Dream Men im Jungle
International Dream Girls im Spitzbua
Kartenvorverkauf ab 23.10. in der Diskothek Komm

Fr. 19.11.2004
Deutsch Rock Night

Der beste deutsche Rock von den 70ern bis heute im Christin

Außerdem wie gewohnt unser Wochenprogramm!

Donnerstag: 4 for deal • das Zauberglas • Getränke ab 99 cent den ganzen Abend
Freitag: Trippeldecker 21-22.30 Uhr • Doppeldecker 1-4 Uhr
Samstag: 49 cent Time bis 23 Uhr

Gutschein für 1x freien Eintritt

nur Donnerstags bis 22.30 Uhr bis Ende November gültig

Öffnungszeiten:
Donnerstag von 21 Uhr bis 3 Uhr
Freitag u. Samstag 21 Uhr bis 4 Uhr
An Tagen vor Feiertagen geöffnet!!

www.diskomm.de

Komm ...dem mit gut
Diskothek
Rennertshofen

Disco-Guide Rieser Tanzzentrum

Anfahrt

Zum Rieser Tanzzentrum kommt Ihr ganz einfach über die B466 Richtung Nördlingen! Kurz vor Nördlingen noch einmal abbiegen und schon seid ihr in Pfäfflingen.

Special

Jeden Sonntag bekommt jede Lady am Eingang eine Wertmarke und um 0:00 Uhr vor der Bühne eine Überraschung geschenkt.

Areas

Neben der Haupttanzfläche bietet das Rieser Tanzzentrum noch jede Menge ruhigere Plätzchen. Egal ob an den zahlreichen Theke, den reichhaltigen Sitzgelegenheiten, der hauseigenen Eisdiele oder in der rotierenden Drehbar.

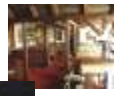

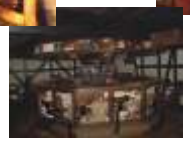

Programm

Ob King Schlayer, Justice, Generation X, oder W@nted, am Samstag ist im Tanzzentrum eine Stimmung mit einer erfolgreichen Garantiert.
Jeden Sonntag ist "Happy Sunday" und dieser Name ist Programm. Den wo bekommt man noch für 5 €- 5 Drinks?!

Party-Screen-Fazit

In Pfäfflingen muss schon jeder einmal gewesen sein, den nicht nur HipHop oder Dance interessiert! Gerade Events wie die Stadelparty oder die große Anzahl an Bands ziehen die Massenan!

Rieser Tanzzentrum

ORIGINAL

FÄLSCHUNG

Wie viele Fehler sind im Bild? 6, 7 oder 8?

Unter allen Einsendungen verlosen wir 5 Freikarten für die Coyote Ugly Party in Weißenburg am 27.11.2004!
Der Rechtsweg ist wie immer ausgeschlossen.
Die Lösung wie folgt einschicken:
Per SMS mit **Postadresse** an 0160 98628324.

Diese glänzend sportliche Lederjacke mit herausstechendem Blickfänger ist der neuste Trend aus Paris.
Für eine Powerfrau genau das Richtige!

Mit diesem Pullover von "Narkonc" und der weiten Hose bewegt sich der junge Mann von heute total im Trend!
Passend zum Outfit gibt es verschiedenste Capi´s oder Mützen.

Der neueste - crazy Schrei aus Paris!
Pullover mit dekorativem Glitzerstreifen und auffälligem Label.
Rock - Supersüßer Karo-Mini, schön hüftschmal und rundum mit Kellerfalten.

PARTY & EMOTION...

...Die Partypics-Seiten

Bilder von Oktober

PARTY WUG.DE & PARTY AN.DE

www.party-wug.de

www.party-an.de

powered by...

Partykalender - November 2004

Dienstag, 02. November
1. Verrückte 50-Cent-Party - Disco Komm

Donnerstag, 04. November
Ladies Club - Disco Smash
Warsteiner Weekend - Disco Komm

Freitag, 05. November
Kultur im Bauernhof - Heilsbronn
1 € Party - Disco Smash
Warsteiner-Weekend - Disco Komm

Samstag, 06. November
Warsteiner-Weekend - Disco Komm
KULT TOUR - Weißenburg
Kneipenjagd - Ansbach
Plattenparty - Theilnhofen
Weinfest - Pfofeld
King Schlayer - Nennslingen
Justice - Pfäfflingen
4 Jahre Planet - Planet Nürnberg

Sonntag, 06. November
Warsteiner-Weekend - Disco Komm
Flirtparty - Pfäfflingen

Freitag, 12. November
Plattenparty - Sausenhofen
KNOCK OUT PARTY DJ Tonic- Merkendorf
1 € Party - Disco Smash
Black Friday - Musicpark Halifax

Samstag, 13. November
SKA Mani/Punk - Ludwigshöhe WUG
Stefan Peters - Pfäfflingen
Big Saturday - Musicpark Halifax
Flight Club - Planet Nürnberg

Dienstag, 16. November
Abivorfete FOS-Ansbach - Kammer AN
Partyalarm - Musicpark Halifax

Donnerstag, 18. November
Sponsorenight - Disco Komm

Freitag, 19.November
Winter Warm-UP Party - Ludwigshöhe WUG
Gallierparty - Westheim
1 € Party - Disco Smash
Black Friday - Musicpark Halifax

Samstag, 20. November
Party Night Move - Ludwigshöhe WUG
Mega Stadlparty 2004 - Pfäfflingen
Big Saturday - Musicpark Halifax
Feiern deluxe - Planet Nürnberg

Freitag, 26. November
DITTNÁ Rockt mit Avalanche - Dittenheim
1 € Party - Disco Smash

Samstag, 27. November
AM/FM - Ludwigshöhe WUG
Revolution - Pfäfflingen
Big Saturday - Musicpark Halifax
2 Jahre Doppelpunkt - Planet Nürnberg

Weitere Informationen und aktuelle Termine findet ihr unter:

PARTY WUG.DE & PARTY AN.DE
www.party-wug.de
www.party-an.de

Verärgert über zu hohe Versicherungs-belträge ?

Ruft mich an.

Ich biete Euch beste Preise und guten Schadensservice.

Karlheinz Seitz
Versicherungsmakler

Untere Dorfstr. 14, 91785 Ramsberg
Tel.: 09144 / 927 924
www.ks-maklerdienst.de

WERBUNG

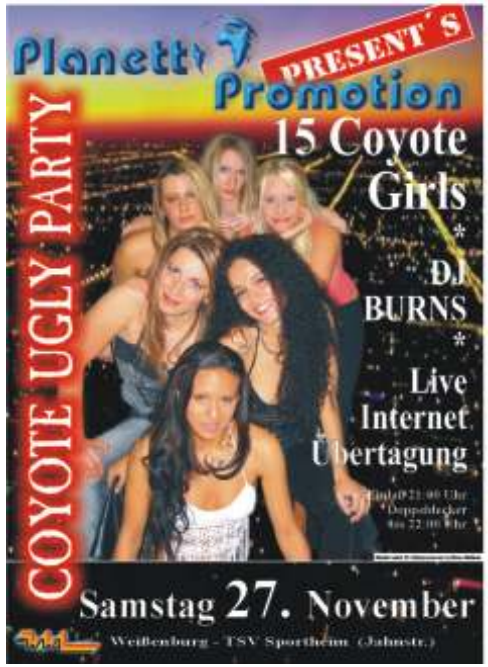

Mirja Boes möhre ...INTERVIEW

Mirja Boes - Fernsehmoderatorin, Schausielerin, Sängerin, Allroundtalent, Senkrechtstarterin.
Was die Frau anpackt, wird zu Gold. So könnte man zumindest ihre ansehnliche Liste von Erfolgen kommentieren.
Nominies für den Deutschen Fernsehpreis, die Goldene Rose von Montraux und den Deutschen Comedypreis 2003 & 2004 stehen z.B. für die Sketch-Comedy-Show "Die dreisten Drei" auf Sat.I zu buche. Hinzu kommen unzählige TV-Moderationen auf Pro7 und RTL2. Darunter Auftritte in Sendungen wie "Die hundert nervigsten Popsongs", der "TV-Total-WOK-WM", dem "Red Nose Day", "Planetopia", die "Hit-Giganten", "Witzig ist witzig", den "RTL2 Ballermann-Hits" auf Mallorca und vielen weiteren.

Als Möhre ist die junge Powerfrau außerdem durch Hits wie "Caipirnha" oder "20 Zentimeter" bekannt geworden und zählt zu der Creme de la Creme unter den Stimmungs- und Partykünstlern auf der Ballearen-Insel.

Wir haben für Euch einige interessante Fragen aus ihr herausgekitzelt.

(ME)

Party-Screen: Du übst Dich als Schauspielerin, Sängerin, Moderatorin, Komödiantin und Studentin. Für welche Tätigkeit siehst Du Dich geschaffen?
Mirja Boes: Als Schauspielerin, Sängerin, Moderatorin, und Komödiantin.

Party-Screen: Was machst du davon am liebsten bzw. wo siehst du deine Zukunft?
Mirja Boes: In ferner Zukunft wird nur der Comedy-Bereich überbleiben!

Party-Screen: Wie kamst Du zur Musik? Wie wurdest Du entdeckt?
Mirja Boes: Im Schulchor auf dem Gymnasium...

Party-Screen: Was hast du vor diesem Erfolg gemacht?
Mirja Boes: Impro-Theater, Musicalstudium und ich war Mitglied bei den Fabulösen Thekenschlampen :)

Party-Screen: Was macht Dir bei Deiner Arbeit am meisten Spaß und was magst Du am wenigsten?
Mirja Boes: Spaß macht, dass man sehr viele interessante Leute kennenlernt. Wenig Spaß macht es, dass man so wenig Zeit für seine Freunde hat.

Party-Screen: Hast Du einen "normalen" Beruf gelernt? Wenn ja welchen?
Mirja Boes: Nicht direkt, ich habe Soziologie und Romanistik studiert...

Party-Screen: Womit hast Du Dein erstes Geld verdient?
Mirja Boes: Als Aushilfe in einer Gärtnerei...

Party-Screen: Während der Fußball-EM wirst Du als spaßige Kommentatorin eingesetzt. Welchen Bezug hast Du zum Fußball? Wer wird Europameister?
Mirja Boes: Europameister wird natürlich Deutschland, und zwar die Frauen...
Meine Leidenschaft zum Fußball kommt aus alter Vereinsliebe zu Borussia Mönchengladbach.

Party-Screen: Wieso heißt du eigentlich Möhre? Wo kommt der Name her?
Mirja Boes: Ist ein Spitzname aus der Grundschulzeit!

Party-Screen: Brauchst Du die ständige Action, hast Du nie das Verlangen nach Ruhe?
Mirja Boes: Doch, aber leider ergibt sich das nicht so oft.
Im Urlaub lasse ich es aber immer ganz ruhig angehen.

Party-Screen: Über welches Thema kann man sich mit Dir gut streiten?
Mirja Boes: Doofe Menschen an der Macht!

Party-Screen: Mit welchem Politiker würdest Du gerne mal reden? Und was würdest Du ihm sagen?
Mirja Boes: Bush ! (Muss ich unbedingt reden?)

Party-Screen: Wo ist für dich der beste Ort zum Feiern?
Mirja Boes: Der beste Ort zum feiern ist immer da, wo Menschen zusammenkommen, die Spaß haben wollen!

Party-Screen: Was hältst Du von TV-Castings für junge Künstler?

Mirja Boes: Prinzipiell gut, da dort Leute die wirklich gut sind auch eine Chance bekommen.

Party-Screen: Wie ist es, wenn man im Alltag von Fans angesprochen wird?
Mirja Boes: Es ergeben sich dadurch viele lustige Situationen, z.B. wenn mir gesagt wird "Mensch, Sie sehen ja genauso aus wie Mirja Boes"

Party-Screen: Welche Sendungen siehst Du Dir im Fernsehen an?
Mirja Boes: Meine Lieblingssendung ist „King of Queens".

Party-Screen: Was ist Deine Lebensphilosophie?
Mirja Boes: Jeder Tag an dem Du nicht lächelst ist ein verlorener Tag!

Party-Screen: Sind Frauen die besseren Stimmungsmacher?
Mirja Boes: Selbstverständlich... ;)

Party-Screen: Dein erstes Album hieß "Ich kann auch anders" - was meinst Du damit?
Mirja Boes: Hört Euch das Album an, dann wisst Ihr´s!

Party-Screen: War das Lied "20 cm" ein Überraschungserfolg oder hattet ihr etwas derartiges erwartet?
Mirja Boes: Schon eine große Überraschung, zumal das ganze auch nur aus einem Spaß entstanden ist.

Party-Screen: Wie kommst du privat mit Männern klar?
Mirja Boes: Solange sie sich benehmen geht´s....

Party-Screen: So, eine Frage noch.
Wie reagieren Männer auf deine Texte? Pack ihn ein ist ja für viele Männer ein Schlag ins Ego!
Mirja Boes: Ich habe festgestellt das sogar Männer Spaß verstehen! Wir lachen dann dann alle zusammen über meine Texte...

Party-Screen: Vielen Dank, dass Du für uns ein bisschen aus dem Nähkästchen geplaudert hast.

RÄTSEL

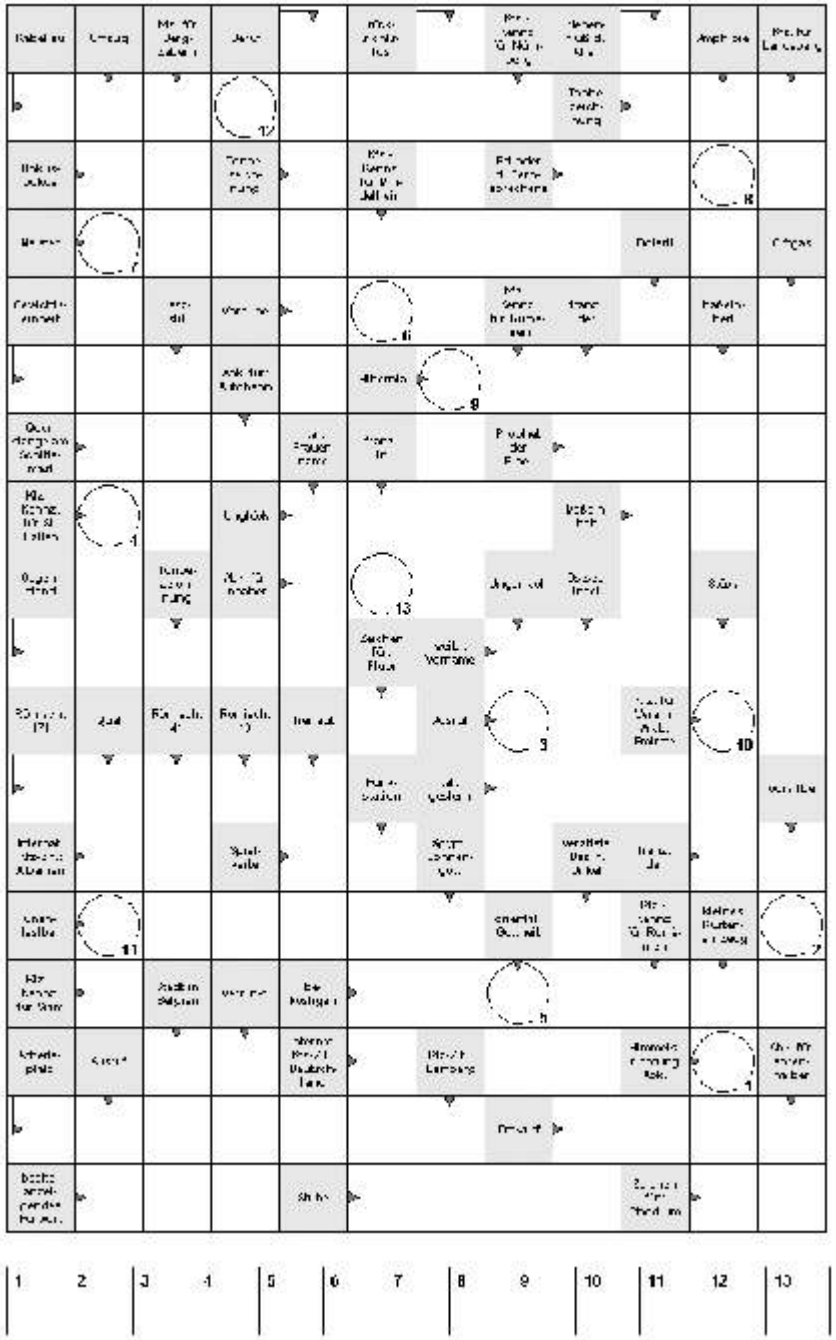

Performance Center
FOLIATEC
...the CARSTYLING FACTORY
Gutschein 5 € ab Kaufwert v. 55 €
NEUERÖFFNUNG
Performance Center in der Firma
HEINZMANN
Autotechnik
Fachgroßhandel
Weißenburger Str.
Gunzenhausen
automechanik.de

Die ultimative Mega Stadlparty 2004
Feiern bis zum abwinken
Samstag 20.11.2004
Dj Marco M-Zee
Offene Getränke 20 – 22 Uhr 1,- Euro
??? POPO-CONTEST ???
RIESER TANZZENTRUM
Rieser Tanzzentrum Partystadl Pfäfflingen
www.rieser-tanzzentrum.de

www.rieser-tanzzentrum.de
RIESER TANZZENTRUM PARTYSTADL
Rocktime
Justice
Samstag 06.11.2004
Tanzparty
Stefan Peters
Samstag 13.11.2004
Rocktime
Revolution
Samstag 27.11.2004

Horoskop - November 2004

WIDDER
Von kleinen Überraschungen brauchst du dich nicht aus der Fassung bringen zu lassen. Wenn du durch andere unter Druck gerätst, solltest du dich aber zur Wehr setzen. Falsche Freundlichkeit würde eine Lösung nur hinauszögern. Mit übertriebenen Kompromissen sind weder du noch dein Partner wirklich glücklich. Sag also lieber gleich, was du erwartest, und was dich zur Zeit stört.

STIER
Sonne und Mars stehen deinem Zeichen gegenüber. Dies fordert dich dazu heraus, deine Position, deine Ziele und deine Vorgehensweise in allen wichtigen Angelegenheiten zu überdenken. Sobald du deine Standpunkte geklärt hast, kannst du mit neuer Energie loslegen. Bis dahin möchtest du dich vielleicht von anderen zurückziehen, da du leichter als sonst zu verunsichern bist.

ZWILLINGE
Spannungen und Missverständnisse in der Kommunikation können in diesem Monat eine Rolle spielen. Falls du die Dinge zu sehr 'aus dem Kopf heraus' betrachtest, bist du aufgefordert, mehr auf dein Gefühl zu hören. Deine Leistungen sind sicher mehr wert als ein Dankeschön. Doch mehr wirst du nur erhalten, wenn du auch bereit bist, Forderungen zu stellen.

KREBS
Wirst du auf Fehler aufmerksam gemacht, heißt das nicht, dass dem anderen nichts an dir liegt - ganz im Gegenteil. Mit netten Komplimenten kommst auch du nicht weiter: Ehrlichkeit zählt. Für die Vertiefung von Liebesbeziehungen ist diese Zeit wenig geeignet. Eine Absage bedeutet aber noch lange nicht das Ende. Abwarten heißt das Zauberwort.

LÖWE
Eine gute Gelegenheit, anderen deinen Standpunkt darzulegen, Vereinbarungen zu treffen und deine nächsten Schritte zu überdenken. Was in der ersten Monatshälfte noch leicht geklärt werden kann, wird in der zweiten weitaus schwieriger zu regeln sein. Solange du dir über deine eigenen Wünsche nicht im Klaren bist, ist dies kein geeigneter Monat für Herzensangelegenheiten.

JUNGFRAU
Vielleicht möchtest du diese eher ruhige Zeit einfach nur genießen, vielleicht ist dies aber auch eine gute Gelegenheit, einmal Abstand von deinem Alltag zu nehmen, um dir, ungestört von Stress und Verantwortung, Gedanken über deine Zukunft zu machen. Vergleich dich nicht mit anderen, wenn es um die Liebe geht. Du musst deinen eigenen Weg gehen.

WAAGE
Mars, der sich seit einem Monat in deinem Zeichen befindet, wird es Mitte November wieder verlassen. Bis dahin steht dir viel Energie zur Verfügung, um wichtige Vorhaben voranzubringen. Anschließend wird es etwas ruhiger in deinem Leben. Du wirst einiges für dich durchgesetzt und verschiedene wichtige Bereiche neu geregelt haben. Danach kannst du bereits die ersten Ergebnisse deiner Bemühungen genießen.

SKORPION
Du kannst Anliegen regeln, für die dir sonst die Energie fehlt und Spannungen zwischen dir und anderen bereinigen. Angelegenheiten, die dich in den letzten Monaten eine Menge Kraft gekostet haben, gelangen jetzt zu einem erfüllenden Abschluss. Musst du Entscheidungen für die weitere Zukunft treffen? Dieser Monat ist hervorragend dafür geeignet.

SCHÜTZE
Du kannst eine Menge Energie freisetzen, bist dir aber nicht sicher, ob dies der richtige Zeitpunkt ist. Die Versuchung mag nahe liegen, dich auf das nächstbeste Ziel zu stürzen. Ob es dabei um ein wichtiges Projekt oder um einen neuen Flirt geht - mittendrin könntest du feststellen, viel Kraft und Zeit zu verschwenden. Keine gute Zeit, sich selbst etwas beweisen zu wollen!

STEINBOCK
Deine wechselhafte Stimmung, ein unerwarteter Verlauf der Dinge oder Hindernisse, die andere dir in den Weg legen, können deine Pläne und Vorgehensweise infrage stellen. Die Versuchung liegt sicher nahe, diese Botschaften einfach zu übersehen. Nimm sie lieber zum Anlass, die Entwicklung der letzten Monate zu überdenken, Ungeklärtes zu besprechen und Zugeständnisse an andere zu machen.

WASSERMANN
Schon Pläne für die nähere Zukunft gemacht? Dies ist ein geeugneter Monat, deine Angelegenheiten gründlich zu durchdenken. Mit deiner momentanen Klarheit kannst du nicht nur eigene Probleme lösen, sondern auch anderen weiterhelfen. Du darfst dir jetzt auch ruhig ein bisschen mehr vornehmen. Deine körperlichen und nervlichen Kräfte lassen das durchaus zu.

FISCHE
Wenn es in der Partnerschaft nicht ganz so läuft, wie du es dir wünschst, brauchst du dies nicht zum Anlass nehmen, die Dinge zu kritisch zu sehen. Prüfe, wie du zu der momentanen Situation beigetragen hast. Eine geeignete Zeit, um die Entwicklungen der letzten Wochen zu überdenken, Ungeklärtes zu besprechen und Verhandlungen zu führen.

DER LUBBERER
22.10. <vorverlegt>
Rock to Infinity
Born Fakes & MNG Live
30.10. Bloody Halloween Danceparty
06.11. Kulttour Weissenburg
12.11. SMV Ball
13.11. SKA Mania
Feinster Skapunk aus der Dose
19.11. Winter warm up Party
20.11. Night Move
Eine der besten rollenden Discos Deutschlands
27.11. AC/DC Party - AM/FM Live
Die wohl geilste AC/DC Coverband Europas
11.12. Kings of Kingston - Reggae Dance Party
03.12. Lubberer Hausabend
Musik mit allem was Spaß macht
04.12. When I was Young
Party für alle ab 30
10.12. Battle of the Bands
17.12. Chartparty
31.12. SILVESTER DANCEPARTY
Reggae, Black, Hip Hop, R'n'B
flyermeyer.de
VisP: Kuddelmuddel Events 09142 / 201249
LUDWIGSHÖHE WEISSENBURG

MOVIES

Kino-Preview:
„AVP Alien vs. Predator"

Kinostart:
04.11.2004

Info:
Fiction/Horror - GB/CAN/D 2004
104 Min.

Regie:
Paul W. S. Anderson

Schauspieler:
Sanaa Lathan, Raoul Bova, Lance Henriksen, uvm.

Nach Comics, Videospielen und Spielkarten folgt nun die Verfilmung des nächsten Science-Fiction-Werkes von Paul W. S. Anderson.
Der Milliardär Charles Bischop Weiland (Lance Henriksen) entdeckt über 700 m unter dem antarktischen Eis eine unterirdische Pyramide, in der sich anscheinend noch viel mehr verbirgt. Zahlreiche Forscher und Wissenschaftler machen sich gemeinsam auf den Weg um dem

Geheimnis auf die Spur zu kommen und gleichzeitig nach dem Rechten zu sehen. Doch es kommt wieder einmal ganz anders und sie müssen feststellen, dass sie sich inmitten eines Krieges befinden, zwischen zwei verfeindeten, auserirdischen Rassen... *(TR)*

Kino-Preview:
„Darf ich bitten? (Shall we dance?)"

Kinostart:
04.11.2004

Info:
Liebeskomödie USA 2004, 100 Min.

Regie:
Peter Chelmson

Schauspieler:
Richard Gere, Jennifer Lopez, Susan Sarandon uvm.

Spätestens seit „Pretty Woman" und dem damit verbundenen Durchbruch dürfte der Name Richard Gere den Meisten ein Begriff sein. Das Gleiche gilt für Jennifer Lopez, die Latino-Pop-Queen mit der ganz besonderen Rückansicht. Zusammen ergibt das eine Mischung die perfekt zu harmonieren scheint.
John Clark (Richard Gere) hat alles was man sich wünschen kann: einen guten Job, eine wunderbare Ehe und Familie. Nachdem er jeden

Tag in der U-Bahn immer wieder diese eine, geheimnisvolle Frau der Tanzschule sieht, meldet er sich schließlich für Tanzstunden an. Er erhofft sich mehr und findet mit der Zeit Gefallen am Tanzen... *(TR)*

DVD-Preview:
„Shrek 2 - Der tollkühne Held kehrt zurück"

Erscheinungsdatum:
07.10.2004

Info:
Komödie - USA 2004

Regie:
Peter Segal

Schauspieler:
Adam Sandler, Drew Barrymore, Sean Astin uvm.

Nach dem grandiosen Erfolg des ersten Teils folgte der Nachfolger und ließ kein Auge trocken. Mit einer genauso witzigen Story und noch besseren Animationen und vor allem Gags, stürmte er wiederum die Kinocharts.
Shrek und Fiona, die gerade von der Hochzeitsreise gekommen sind müssen sich erneut mit Problemen rumschlagen. So sind Fionas Eltern, der König und die Königin alles andere als begeistert von Shrek, was auch daran liegt, dass Fiona bereits vor einiger Zeit „Prince

Charming" versprochen wurde. Nun versucht der König alles um Shrek und Fiona auseinander zu bringen! Wie der Film weiter geht, erfahrt ihr auf der DVD...

(TR)

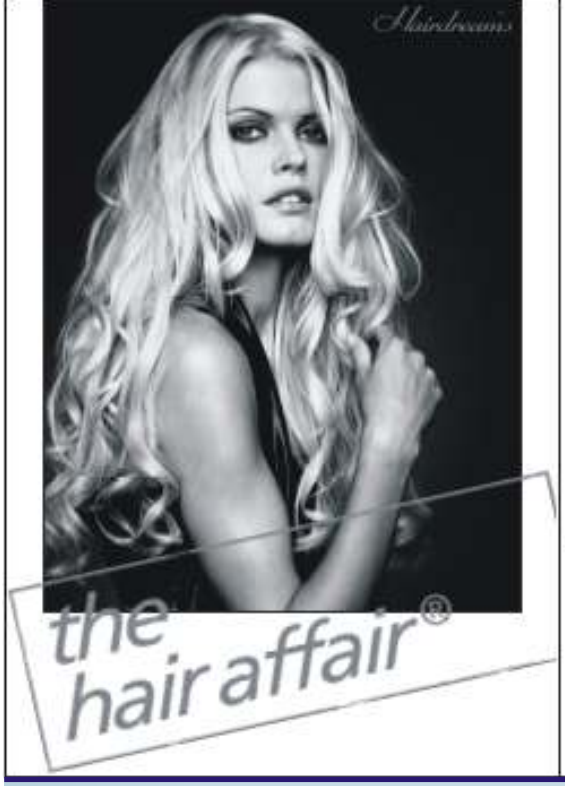

the hair affair®, die neueste Methode zur Echthaarverlängerung & -verdichtung, von Hairdreams erfüllt Ihre Haarträume jetzt noch schneller.

Vorher

Von den amtierenden Friseurweltmeistern im Team empfohlen. Erfüllen Sie sich Ihren Traum von kraftvoll glänzendem und geschmeidig schönem Haar. Schnell, einfach & sicher.
Ihr Hairdreams-Salon berät Sie gerne:

friseur pfuff
DAMEN UND HERREN
91719 HEIDENHEIM
KRANKENHAUSSTR. 1
TELEFON 09833-248

Hairdreams
the quality of hairextensions

PHOTO PARTNER im

Kaufland Weißenburg

- PHOTO - VIDEO
- Lotto - Toto
- Tabakwaren
- Presse - Fachhandel

Eichstätter Str. 29
91781 Weißenburg
Tel.: 09141/73273 u. 73018
Fax 09141/73016

debitel® KOMMUNIKATION IST ALLES
Vertragspartner

Passbilder
Bewerbungsbilder

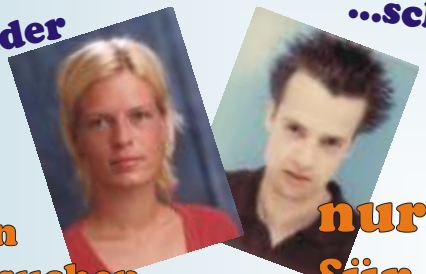

...schnell und günstig!

3x fotografieren lassen, Bild aussuchen und gleich mitnehmen!

nur 7,- Euro für 4 Bilder
bis einschl. 31.09.04

powered by...
SATURN
GEIZ IST GEIL!
ANSBACH

CD-Preview:
Shania Twain "Greatest Hits"

Ab 08. November im Handel...
Das Shania Twain ein Superstar ist ... kein Frage. Ihr 2003 veröffentlichtes Album „UP!", das bald Doppelplatin-Status erreicht hat zeigt eindeutig dass hinter dieser Frau eine Menge Potenzial steckt.
Die vielseitige Sängerin war immer wieder auf der Suche nach etwas Neuem, so merkt man bei genauerem Betrachten, dass jeder Song einen gewissen Flair hat, was daran liegt, dass Shania sich Inspirationen aus vielen Ländern dieser Welt geholt hat und diese auch in ihre Musik hat einfließen lassen.
Nun also ein „Greatest Hits"-Album mit ihren schönsten und erfolgreichsten Songs u. a. mit „Forever and for always", „I´m

gonna getcha good", „That don´t impress me much", „Come on over" uvm. (TR)

Bei Saturn Ansbach für nur 16,99€ erhältlich!

CD-Preview:
Groove Coverage „Runaway"

Ab November im Handel...
Wer das Album bereits in seinem Besitz hat weiß, dass auch „Runaway" wieder das Zeug zum Hit und vor allem zum Ohrwurm hat. Wiederum soll die Single neues Herbst-Feeling in die Clubs bringen und bietet die perfekte Basis für Tanz- und

Gesangseinlagen seitens aller Musikbegeisterten.

Die Singleauskopplung wird mit mehreren Versionen in den Plattenläden stehen, u. a. mit den Remixes von Special D und Axel Konrad. Der Videodreh zu „Runaway" läuft momentan auf Hochtouren und wird Ende Oktober beendet sein. Unter den Beteiligten im Video wird auch F1-Reporter und GC-Fan Kai Ebel zu sehen sein. (TR)

Bei Saturn Ansbach für nur 5,29€ erhältlich!

CD-Preview:
Within Temptation „Stand my Ground" Limited Editon

Seit 25. Oktober im Handel...
Heilige Mutter Erde, die Gothic-Metal-Gruppe „Within Temptation" aus Holland lässt wieder von sich hören.
Seit Oktober steht die neue Single, eine „Limited Edition", von „Stand my Ground" in den Plattenregalen.

Das 2001 veröffentlichte Album „Mother Earth", dass 2003 unter den Fichten von BMG „neu" aufgelegt wurde war nicht weniger erfolgreich als der Vorgänger. Die letztjährige, gleichnamige Tour zum Album ist übrigens bereits auf DVD erhältlich und interessant anzusehen. Dort erkennt man die große Euphorie und Resonanz seitens der heimischen Fans von „Within Temptation" deutlich. Fans von „Nigtwish" und Co.

dürfen sich freuen, denn diese Scheibe wird wieder die typischen Züge von „Within Temptation" tragen. (TR)

Bei Saturn Ansbach für nur 5,29€ erhältlich!

DJ Charts mit DJ Tonic

Schon seit seiner Kindheit stand Musik an 1. Stelle. Seit dem 6. Lebensjahr Klavierunterricht, mit 15 die erste Soundanlage mit pitchbaren CD-Playern, damit er seine Eltern nerven konnte. Er übte mixen und moderieren und schon bald waren die ersten Tapes fertig. Von da an nahmen die Dinge ihren Lauf und sein Leben sollte in den Rundfunk und die Discotheken führen. Sein Nachbar hatte einen PA-Verleih und durch ihn konnte DJ TONIC seine ersten Erfahrungen an den Turntables sammeln. Nach seinem Abitur (natürlich mit Musik-LK) begann er als Moderator bei Radio Fantasy in Augsburg, wodurch weitere Kontakte entstanden. So landete er 1998 in der Discothek Tropicana in Friedberg, wo er 2 ½ Jahre lang die Plattenteller drehte. Seine flexible Musikgestaltung (House, Dance, Black, Freestyle, Partysound, Oldies, NDW, Fox etc.), die lockeren Moderationen, das gekonnte Mixing und das Motto "Party bis der Arzt kommt" gefiel den Gästen und so wurde er auch immer wieder für diverse Veranstaltungen gebucht. Im Jahr 2000 belegte DJ TONIC beim Pioneer-DJ-Contest unter 700 Teilnehmern den 3. Platz. Inzwischen kann DJ TONIC auf viele Bookings (s. Discography) zurückblicken. Derzeit ist er Donnerstags Resident in der Discothek Prisma, Asbach-Bäumenheim bei Donauwörth und in der Discothek Crazytown in Taufkirchen.

Und hier nun seine Top 10 für euch!

1. Cascada - Bad Boy
2. Groove Coverage - Runaway
3. Juli - Perfekte Welle
4. Nina Sky - Move Your Body RMX
5. Gigi Robbers - Attenzione Toujours
6. Ciara - Goodies
7. Tools - Sexy Cherry
8. Pulsedriver - Slammin
9. Ziggy X - Thiz Rox
10. Scooter - Shake That RMX

IMPRESSUM

PARTY SCREEN
erscheint 12 x jährlich, jeweils zum Anfang des Monats

Herausgeber (Verantwortlich im Sinne des Presserechts):
GuniWeb - Webdesign, marketing & more
Herrmann-Löns-Weg 15
91710 Gunzenhausen

Tel.: 09831/61391-52
Fax: 09831/61391-53
Handy: 0160/98628324

Internet: www.party-screen.de
EMail: feedback@party-screen.de

Redaktionsleitung, Layout & Design:
Jonas Härtfelder (JH), Rocco Hahn (RH), Markus Egerer (ME)

Freie Mitarbeiter:
Kathrin Engelhardt (KE), Alexander Landau (AL), Tobias Reichenthaler (TR), Markus Seifert (MS), Julia Müller (JM), Manuel Paßler (MP)

Druck:
Annaberger Druckzentrum GmbH

Fotos:
Party-WUG.de, Party-AN.de, Partys-bei-uns.de, diverse Pressestellen

Nachdruck, auch auszugsweise, nur mit ausdrücklicher Genehmigung des Herausgebers.

Namentlich gekennzeichnete Artikel geben die Meinung des Autors und nicht unbedingt die der Redaktion wieder.

Alle Angaben, insbesondere Veranstaltungstermine ohne Gewähr.

Anzeigenschluss Oktober:
20.11.2004

Auflage:
5.000

DIE LETZTE SEITE...

Container-TV nonstop?

Dass man das Geschehen im berühmt berüchtigten Big Brother-Haus auf Wunsch sogar 24 Stunden am Tag live auf Premiere mitverfolgen kann und dies in der aktuellen Staffel sogar ein Jahr lang, scheint so manchem Zuschauer immer noch nicht genug zu sein. Davon geht zumindest die holländische Produktionsfirma Endemol aus, denn diese lässt nun in Hamburg auf einer Fläche von rund 4.000 Quadratmetern eine ganze Big Brother-Stadt errichten. Dort sollen Besucher über Jahrzehnte leben können, selbstverständlich stets unter Beobachtung der Kameras. Von der Gründung ganzer Familien, bis hin zu Studiengängen, Sprachkursen und Meisterprüfungen wird nichts ausgelassen werden.

So manch einer mag aufgrund dieser Vorstellung wohl hoffen, dass einbrechende Einschaltquoten diesen Kelch früher oder später an uns vorüber gehen lassen werden.

(ME)

EU will Schock-Fotos auf Zigarettenpackungen einführen

Die Tatsache, dass Rauchen der Gesundheit schadet, ist so gut wie jedem bekannt. Als Beweggrund die Sucht aufzugeben, reicht dies den meisten jedoch noch nicht. Mit Warnhinweisen in fetten Lettern auf den Zigarettenpackungen wird nun schon seit einiger Zeit versucht dies zu ändern. Große Durchbrüche konnten dadurch bis jetzt nicht verzeichnet werden. Deshalb geht die EU nun noch weiter und will mit abschreckenden Fotos auf der Rückseite der Schachteln den Rauchern die Augen öffnen. Abgebildet werden sollen unter anderem sterbende Krebskranke, zerfressene Lungen, oder wuchernde Ekzeme im Kehlkopf und Mundbereich. Beschlossen wurde die neue Regelung von der Europäischen Kommission in Absprache mit den Mitgliedsstaaten. Ob es die Bilder auch in Deutschland geben wird, steht jedoch noch nicht endgültig fest, da die jeweiligen Länder trotzdem selbst entscheiden können, ob sie den EU-Beschluss zur Bundes-Vorschrift machen.

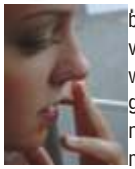

(ME)

...IN DER NÄCHSTEN AUSGABE:

PARTY WUG WINTER JAM 2004!

Party-Screen präsentiert euch das Event der kalten Jahreszeit! Alle Infos gibts in der Dezemberausgabe.

DISCO GUIDE

Zur Weihnachtszeit lassen wir nochmal einen richtigen Kracher los. Das Planet in Nürnberg im Test.

RECHTSTIPPS

Wer kennt sich bei der Paragraphenwüste heutzutage schon noch aus? Wir haben viele Tipps für euch.

PARTY WUG.DE WINTER JAM

...DER WINTER IST ZU COOL UM IHN NICHT ZU FEIERN...

18. Dezember 2004
Mittleschenbach_Mönchswaldhalle
ab 20.00 Uhr

SMS-Chat +++ Gogos +++ Winter-Cocktail-Bar
G`spritzte nur 1,50 EUR +++ Live-Video-Animation
and many more...

Black, Dance, Charts
DJ Billy Goat
Beachparty Brombachsee 2004,
Summer Fever & Sunset 2004

Party, Rock, Apres Ski
DJ Burns
Beachparty Brombachsee 2004,
Schlagermove Hamburg 2004

www.party-wug.de

V.i.S.d.P. Gunivieb Marketing, H.-Lüns-Weg 15, 91710 Gunzenhausen || Design © 2004 by M.E.