ausgabe februar `05

MAGAZIN

PARTY SCREEN

EVENT-GUIDE FÜR DIE REGIONEN
WUG, AN, DON & RH

Vorberichte:
KNEIPENJAGD WEISSENBURG
REQUIEMPARTY LUBBERER/CASABLANCA

Anzeige:
Lorence Coffe & Wine
Jeden 2. Samstag im Monat das Beste aus House & Black mit DJRobben77 - Jeder 2te Cocktail for free - ab 21 Uhr - Im Lorence, Marktplatz Weißenburg - www.lorence.de

Nachberichte:
ROCKFASCHING BURGOBERBACH
BEACHPARTY GREDING

Kostenlos!

partynator
peter wackel
... Im Interview

Rubriken

- Events // Faschingsspecial
- Letzte Seite // DJ Burns
- Rechtstipps // Securitys
- Kino // Constantine

Entlässt VIVA vielleicht bald einen Großteil seines Personals? - Weitere Infos auf Seite 5.

Die ersten News für das bekannte Rock im Park Nürnberg stehen fest! Weitere Infos auf Seite 5.

UNSER MARKENZEICHEN:
MARKEN ZUM TIEFPREIS!
Computer · Telekommunikation · Multimedia · TV · Video · HiFi · Elektro · Foto · CD/DVD
ANSBACH Residenzstrasse 2-6 Tel.: 0981/4822-0 Fax: 0981/4822-101 www.saturn.de
SATURN
GEIZ IST GEIL!

Neu!
ständig neueste
LAN-Spiele
und High Speed DSL 3000
auf leistungsstärksten PC's!
COUNTER STRIKE
HALF-LIFE 2
BATTLEFIELD Vietnam
DOOM 3
PLANET CASINO
SPIELOTHEK & INTERNET CAFE
Weißenburg • Bismarck-Anlage 16 • beim Bahnhof
GUTSCHEIN
für 1 Stunde LAN-Spiele(n) oder surfen
an einem Internet-Terminal
im PLANET CASINO Weißenburg
Pro Person und Tag nur ein Gutschein einlösbar. Bargeldauszahlung nicht möglich.
Montag bis Sonntag von 08.00 bis 01.00 Uhr geöffnet

editorial

Liebe Party-Screen-Leserinnen und -Leser,

das Jahr hat mit einer so wahrscheinlich noch nie da gewesenen Hilfsbereitschaft begonnen. Gerade wir in Deutschland, engagieren uns – ob mit privaten oder staatlichen Spenden – so stark wie kaum eine andere Nation um den betroffenen Regionen der fürchterlichen Flutkatastrophe wieder Hoffnung auf eine Zukunft zu geben. Ist dies ein dauerhaftes Umdenken, welches bewusst macht, dass es uns trotz HartzIV & Co. doch nicht so schlimm erwischt hat, während unzählige andere Menschen auf der Welt in ihrem Leid täglich ums Überleben kämpfen müssen? ...und diesen Kampf viel zu oft verlieren. Oder interessieren wir uns nur für die 175.000 Toten in Südasien, weil es uns die großen Privatsender oft genug mit ergreifenden Trailern aufgezeigt haben? Nein, so sind wir doch nicht! Oder? In der 3. Welt verhungern täglich (!!!) 40.000 Menschen – Traurig, dass und dies nicht im gleichen lobenswerten Maße dazu veranlasst, die in den örtlichen Fast-Food-Ketten aufgestellten Spendenboxen zu füllen. Lasst uns (nicht nur wenn es gerade „chic" ist, sonder immer) helfen wo wir helfen können...

...und feiern wo es Partys zu feiern gibt. Das dies in der „5. Jahreszeit" besonders gut geht und lustig ist, ist logisch– Deshalb widmen wir der närrischen Zeit in dieser Ausgabe unser Faschings-Spcecial auf Seite 11, und das Interview mit dem Partynator himself, Mallorca-Ikone Peter Wackel. Darüber hinaus lest ihr in unseren Rechtstips wie hart euch Securitys bei einer Party anpacken dürfen wenn es Ärger gibt.

Wer mehr über den Musicpark Halifax in Nördlingen erfahren möchte, kann sich im Disco-Guide dieses Monats informieren. Auch die Modetrends des langsam näherrückenden Frühlings dürfen selbstverständlich nicht fehlen.

Bis Bald!
Euer Party-Screen-Team!

INHALT

NEWS.....05-07
Rock im Park Nürnberg, VIVA nur noch Konsum-TV?
Rechtstipps
EVENTS.....09 - 13
VB: Rockfete Geilsheim, Kneipenjagt Weißenburg, Requiem Party Lubberer/Casablana
NB: Rockfasching Burgoberbach
NB: Beachparty Greding mit den Discomakers
MODETRENDS.....15
PARTYPICS.....16 - 17
KALENDER.....18
STARS.....20 - 21
Bericht & Interview mit Peter Wackel
RÄTSEL.....22
HOROSKOP.....24
RÄTSEL.....25
FILM.....26
Kino: "Constantine", "Meine Frau, ihre Schwiegereltern und ich"
DVD: "Streetstyle"
MUSIC.....28
CD: DJ BoBo, Westernhagen, 3 Doors Down
NEWS.....30
DJ Burns rockt das Allgäu
Zum Schluss: Ein kleiner Blick ins nächste Heft

Vermögen planen Vermögen sichern Vermögen mehren

Beratungszentrum
am Färberturm-Gunzenhausen
für Deutsche Vermögensberatung

Rüdiger Krauß
Direktionsleiter
BDV geprüfter
Vermögensberater
Tel.: 09831/80500

Simon Lehner
Bankkaufmann
Sparkassenfachwirt
Tel.: 09831/7070

Oliver Krauß
Bankkaufmann
Sparkassenfachwirt
IHK geprüfter
Vermögensberater
Tel.: 09831/89693

Marcus Schomber
Bankkaufmann
Sparkassenbetriebswirt
Tel.: 09831/881717

Bewerb Dich

Deutsche
Vermögensberatung

Grafik Design K. Selz

NEWS

Rock im Park 2005 - Die ersten Infos

Auch im elften Jahr machen die Veranstalter von Rock im Park, dem Mega-Festival in Nürnberg keine halben Sachen. Rund 85 verschiedene Bands sollen knapp 50.000 Besucher zum Dutzenteich locken. Was zudem viele freuen wird, erstmalig werden die Tickets für das Spektakel in Nürnberg nicht teurer. Für die Investition von 108,50€ wird vom 3. bis 5. Juni drei Tage lang auf drei Bühnen genreübergreifender Rock mit Weltformat geboten. R.E.M., Iron Maiden, Marilyn Manson, Green Day, Incubus, Slipknot, The Prodigy, Slayer, HIM, The Chemical Brothers, Tocotronic, Apocalyptica, The Hives und Fettes Brot haben ihr Kommen bereits fest zugesagt. Weitere Knaller-Acts sollen folgen.

Als Veranstaltungsgelände dient auch in diesem Jahr das Zeppelinfeld, da das Frankenstadion durch den Confederations-Cup blockiert ist. Tickets sind seit dem 18.12.2004 erhältlich.

Ebenfalls positiv - Nachdem lange

Zeit unklar war, ob das Festival ab 2006 noch in Nürnberg stattfindet, scheint man sich jetzt mit der Stadt geeinigt zu haben. Somit steht weiteren erfolgreichen RiP-Jahren nichts mehr im Wege . *(ME)*

VIVA bald nur noch billiges Konsum-TV?

290 Mitarbeiter sind im Moment bei dem deutschen Musiksender VIVA in Köln beschäftigt. Im Sommer wurde das Unternehmen von dem Medienkonzern Viacom übernommen, zu dem auch der Konkurrenzsender MTV gehört.

Nun soll sich vieles ändern bei VIVA, und das meiste davon verspricht nichts Gutes. Wo früher Musikclips waren, sollen nun Trash-Sendungen, Animees, Big Brother-Wiederholungen, und eingedeutschtes Material aus dem US-Archiv von Viacom laufen. Und vor allem, Werbung für Klingeltöne

und Handy-Spiele. Hippes Jugend- und Musikfernsehen soll der Gewinnmaximierung weichen. Fast Forward wurde, wie viele andere Eigenproduktionen gestrichen. Um das neue Programm umzusetzen, seien laut Schätzungen des Betriebsrates von VIVA nur noch rund 20 Mitarbeiter nötig. Bekannte Fernsehstars wie Stefan Raab, Heike Makatsch, Jessica Schwarz oder Oliver Pocher begannen ihre Karriere hier. Wie genau es in Zukunft weiter geht, stellt sich erst noch heraus. Eines ist klar - Das Musikfernsehen wird nicht mehr das sein was es einmal war. *(ME)*

IMPRESSUM

PARTY SCREEN
erscheint 12 x jährlich, jeweils zum Anfang des Monats

Herausgeber (Verantwortlich im Sinne des Presserechts):
GuniWeb - Webdesign, marketing & more
Herrmann-Löns-Weg 15
91710 Gunzenhausen

Tel.: 09831/61391-52
Fax: 09831/61391-53
Handy: 0160/98628324

Internet: www.party-screen.de
EMail: feedback@party-screen.de

Redaktionsleitung, Layout & Design:
Jonas Härtfelder (JH) ViSdP,
Rocco Hahn (RH), Markus Egerer (ME)

Freie Mitarbeiter:
Kathrin Engelhardt (KE), Thomas Landau (TL), Tobias Reichenthaler (TR), Markus Seifert (MS), Bernd Billing (BB), Manuel Paßler (MP), Florian Hammel (FH)

Druck:
Annaberger Druckzentrum GmbH

Fotos:
Party-WUG.de, Party-AN.de, Discomakers, photocase, diverse Pressestellen

Nachdruck, auch auszugsweise, nur mit ausdrücklicher Genehmigung des Herausgebers.

Namentlich gekennzeichnete Artikel geben die Meinung des Autors und nicht unbedingt die der Redaktion wieder.

Alle Angaben, insbesondere Veranstaltungstermine ohne Gewähr.

Anzeigenschluss Ausgabe März:
20.02.2005

Auflage:
5.000

PLANET
MUSIC · ART

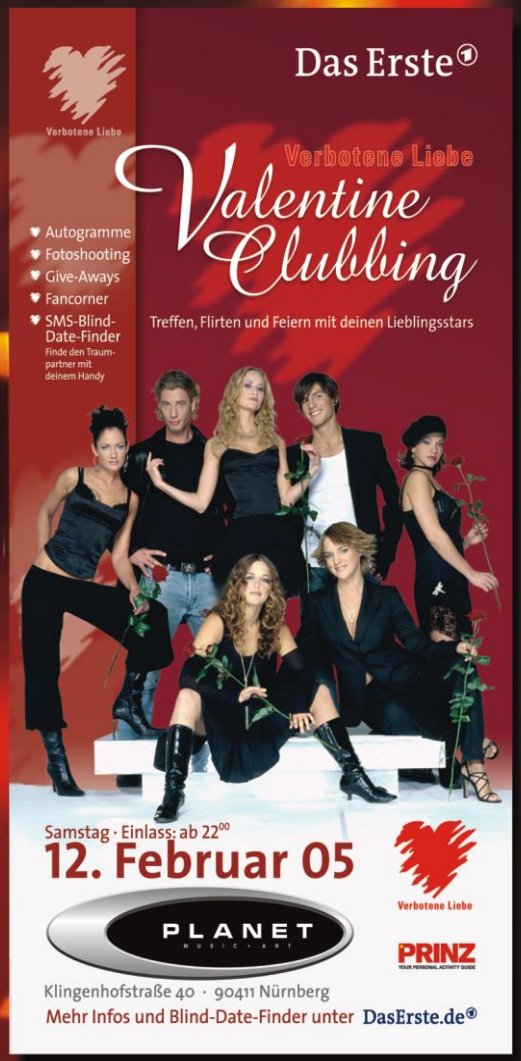

ALLE EVENTS UND VIELE BILDER
IMMER AKTUELL UNTER:

www.planetdance.de

RECHTSTIPPS VON

Rechtsanwalt

DR. Hans-Peter Neumann
Telefon 09831/676613
Telefax 09831/676665
neumann@meyerhuber.de

Securitys - dürfen die das?

Securitys und Türsteher sind für die einen, insbesondere in Diskotheken und bei Veranstaltungen, Schutz und für die anderen stellen sie ein Übel dar.
Welche Rechtsvorschriften haben Securitys, insbesondere auch Türsteher, eigentlich zu beachten?
Securitys sind Privatpersonen die sich wie jeder andere auch an die normalen Rechtsvorschriften, die für jeden gelten, halten müssen.
Ihre Aufgabe ist es im Namen des Veranstalters oder des Eigentümers des Anwesens für Sicherheit zu sorgen und insbesondere das Hausrecht auszuüben.
Wer gewerbsmäßig Leben oder Eigentum fremder Personen bewachen will, bedarf im Übrigen einer Erlaubnis durch das Landratsamt.
Diese Erlaubnis bekommt nur der jenige, der zuverlässig ist. Das Nähere regelt die so genannte Bewachungsverordnung.
Häufig haben auch die Behörden insbesondere bei Plattenpartys bereits entsprechende Auflagen in den Erlaubnissen enthalten, dass für die entsprechende Sicherheit durch Securitys etc. gesorgt werden muss.
Wie bereits gesagt, haben diese Personen keine besonderen Befugnisse, wie etwa die Polizei sondern unterliegen den normalen Rechtsvorschriften, denen jeder unterliegt.
Dies bedeutet insbesondere auch, dass ein Security keine Waffen bei sich haben darf, die unter das Waffengesetz fallen. Hierfür würde es einer besonderen Erlaubnis bedürfen.
Dies zeigt aber auch, dass ein Security nicht wegen jeder Kleinigkeit eingreifen kann sondern nur wenn ihn die gesetzlichen Vorschriften dazu ermächtigen. Dies bedeutet insbesondere, dass er sich selbst verteidigen darf, wenn er angegriffen wird (Notwehr) oder anderen Personen zur Hilfe kommen darf, wenn diese in Gefahr sind (Nothilfe).
Ein besonderes Problem stellen die Einlasskontrollen, insbesondere das häufige Verlangen nach einem Ausweis dar. Eine Befugnis haben Securitys nicht.
Aber: Für den Veranstalter bspw. einer Plattenparty stellt sich das Problem, dass er dafür verantwortlich ist, dass die Vorschriften des Jugendschutzgesetzes eingehalten werden.
Er muss also insbesondere gewährleisten, dass keine zu jungen Personen an der Veranstaltung teilnehmen.
Streng genommen darf aber der Ausweis als Solches nicht verlangt werden.
Also: Securitys und Türsteher sind „normale Bürger" die keine Sonderrechte haben, aber deren Aufgabe es ist, für die Sicherheit zu sorgen und das Hausrecht auszuüben. Die rechtlichen Grenzen für die Tätigkeiten ergeben sich aus den, für jedermann geltenden Vorschriften, sodass es insbesondere keinen „Lex-Security" gibt.
(Rechtsanwalt Hans-Peter Neumann)

unser ziel ist es, durch konsequente spezialisierung effektive und hochwertige rechtsberatung zu gewährleisten.

wir haben für ihr rechtsproblem den richtigen ansprechpartner - entweder als fachanwalt mit nachgewiesener spezialausbildung oder als fachübergreifendes team.

testen sie uns.

meyerhuber
rechtsanwälte
partnerschaft

91710 gunzenhausen *
rot-kreuz-str. 12 – 14
telefon 0 98 31 / 67 66-0

91550 dinkelsbühl **
mönchsrother str. 14
telefon 0 98 51 / 57 06-0

91522 ansbach feuerbachhaus
feuerbachstr. 20 a
ab 01.04.2005

dr. alfred meyerhuber * fachanwalt für steuerrecht
harald schwarz * fachanwalt für arbeitsrecht
holger pütz-von fabeck ** fachanwalt für arbeitsrecht
ulrike alt * fachanwältin für familienrecht und fachanwältin für sozialrecht
dr. hans-peter neumann * fachanwalt für verwaltungsrecht
dr. mark-a. grimme * fachanwalt für strafrecht
sven müller-grune ** fachanwalt für verwaltungsrecht
matthias birnthaler *
florian hammel, ll.m. *
susanne dörner *
michael schmidl *
dr. markus jungbauer *

7. Kneipenjagd in Weißenburg am Samstag, den 05.03.2005!

Am 5.März starten wir durch zur 7. Auflage der Weißenburger Kneipenjagd.
Motto dieser größten Party Weißenburgs ist heuer „Love and Peace".
Lasst euch von einem musikalischen Highlight zum nächsten und von einer Kneipe zur anderen treiben, genießt das Bier und natürlich den Saft, lasst die Musik in die Beine fahren und groovt durch die Nacht - eben ganz locker und relaxed.
Für gute Stimmung sorgen 24 Bands mit unterschiedlicher musikalischer Bandbreite wie Havanna Pussy Club, EKS, Sideshow Bob, Tim + Eddy oder auch Dervish Blues. Sie spielen ein abwechslungsreiches Programm, wo sicher für jeden Besucher etwas dabei sein wird!
Platz für die Bands liefern 21 Kneipen mit vielen verschiedenen Getränken und einer Gemeinsamkeit!
Eine Happy Hour von 20:00 - 21:00 Uhr, während der ein 0,33l Bier gerade mal 1.-€ kostet!
Ein Busshuttle, der im Preis inbegriffen ist, bringt euch zu den etwas außerhalb liegenden Kneipen.
Also einmal Eintritt bezahlen, wie immer im Vorverkauf 9.-€ und an der Abendkasse 10.-€, und ab geht die Party. Unser bekannter Doppeldeckerbus steht ab Samstagmorgen 10 Uhr am Gotischen Rathaus. Auch hier könnt ihr noch Karten für 10.-€ Ergattern.
Weitere Informationen und Bilder vom letzten Jahr findet ihr auf www.party-wug.de! *(JH)*

11. Rockfete mit Diddi & Jürgen in Geilsheim am 05.02.2005

Eine der verrücktesten Faschingspartys der Region ist auch dieses Jahr wieder in Geilsheim! Die 11. Rockfete in Geilsheim, bei der ein komplettes Schulhaus zur Partylocation für Hunderte von Besucher wird, findet auch dieses Jahr wieder statt! Doch verrückt ist die Party weniger deshalb, weil sie in einem ehemaligen Schulhaus stattfindet, sondern viel mehr weil man, egal ob man männlich oder weiblich ist nur mit einem Rock eintreten darf! So entstehen die wohl lustigsten Bilder der Faschingszeit!
Auch in Sachen Musik wird wieder einiges geboten! Die Djs Diddi und Jürgen geben traditionell bis in die frühen Morgenstunden ihr Bestes und mixen alle gängigen Partykracher durch! *(JH)*
Das Party-Screen-Team wünscht schöne Aussichten!

kammer-events.de

KNEIPEN JAGD 2005
24 BANDS IN 21 KNEIPEN

1 Taverne-Much+More 2 Pips-Smashed Potatoes
3 TSV Sportheim-Camerons, Sideshow Bob,
Havanna Pussy Club 4 Torwart-EKS
5 Highlander-Tim + Eddy 6 Barbados-Nelson Cruz
7 Zum Hirschen- Johnny B
8 Wittelsbacher Hof- Boom & the Ballroomshakers
9 I-Punkt-Florian Baessler 10 Hospitz-Stefan Peters
11 Centro-B_ella 12 Mocambo-Hot Rod Gang
13 Bäckerei Schmidt-Jukebox Heroes
14 Lorence-Dervish Blues 15 Schranne-Converted
16 Anna-Douwe und Anna
17 Zur Kanne-Slim & the sons of the desert
18 Inside-tba 19 Lincontro-Mix 2 Max
20 Cafe Wahnsinn-Forroxx
21 Culture Club Casablanca-Sorgente, Wild Chill

WEISSENBURG 5.03. Samstag

AB IN DEN SÜDEN PARTY
DJ BURNS / DJ BENN
BEACH-DEKO - GOGOS - COCKTAILS
SANGRIA - WODKA ENERGY 1 €
ERDBEER-BOWLE FOR FREE BIS 22 UHR
Samstag, 12.2.
Merkendorf

coyote ugly party
3 SEXY BARTENDER - THEKEN GOGO'S
TEQUILA 1 €
alle Schnäpse 1,50 €
BECKS 1,50 € bis 23 Uhr

Fr 4.3. MERKENDORF

Lubberer Requiem

Sa., 25.02., Ludwigshöhe/Casablanca, Weißenburg

Mit dem hereinbrechenden Frühling geht eine Legende. Weißenburgs wohl bekanntester Veranstaltungssaal auf der Ludwigshöhe, von seinen Fans liebevoll „Lubberer" genannt, schließt nun endgültig seine „heiligen" Pforten. Nach umfangreichen Renovierungsarbeiten soll die Gaststätte über den Dächern Weißenburgs nicht mehr für Partys und Konzerte, sondern nur noch für Hochzeiten und dergleichen zur Verfügung stehen.

Damit die große Anhängerschaft der „Lubberer"-Partys nicht feiertechnisch obdachlos wird, suchte Veranstalter Wolfgang Krauß nach einer Alternativlocation und fand sie im Herzen Weißenburgs. Kulturclub „Casablanca" (ehem. Rio Bar) soll das neue Schmuckstück, gelegen in der Nähe des Kinos, heißen. Die komfortabler hergerichteten Räumlichkeiten, die zudem besser belüftet und beheizt sind, sollen auch zukünftig abwechslungsreiche Ereignisse von DJ-Partys bis zu Kultur- und Livehighlights aufbieten, kombiniert mit vielen Specials und erschwinglichen Getränkepreisen. Ein Fassungsvermögen von ca. 450 Personen verspricht schöne Clubatmosphäre.

Doch nun zur Abschiedsparty. Passend „Das Lubberer-Requiem" getauft, soll es auf dem Kult-Gelände noch ein letztes Mal richtig abgehen. Bei läppischen 3€ Eintritt und nur 1€ für jedes Getränk ist ein Besucheransturm vorprogrammiert. Ab 24:00 Uhr wird der Lubberer dann zu Grabe getragen und das darf man wörtlich nehmen. Geplant ist eine Zeremonie mit Sarg, Weihrauch und allem was dazu gehört. Anschließend stehen zwei Busse bereit, um die Besucher ins Casablanca zu verfrachten. Dort angekommen wird es zur Begrüßung erstmal eine Zeit lang Freibier für alle geben. Auflegen sollen an diesem Abend alle DJs, die schon der Ludwigshöhe ihren Stempel aufgedrückt haben.

Zum Schluss ein wichtiger Hinweis. Ins Casablanca finden an diesem Abend nur Leute Einlass, die zuvor schon auf der Lubberer gefeiert haben. Dort ist die Besucherzahl deshalb auch auf 450 Personen limitiert. Wer zu spät kommt, dem könnte es also passieren, vor der Türe stehen zu müssen... Los geht`s um 20 Uhr. Wer das verpasst, wird nie mehr die Gelegenheit haben es nachzuholen, denn ab diesem Tag sind die Partys auf der Lubberer leider nur noch Geschichte. *(ME)*

5.000 Flyer A6

250gr/m², Bilderdruckglänzend, beidseitig 4/4c

flyermeyer.de
Brettergartenstr. 14
90427 Nürnberg

Tel.: (09 11) 322 553 -0
Fax: (09 11) 322 553 -8

99,–

Komplett inkl. 16% MwSt. für Abholer
Bei der Bestellung geben Sie folgende Rabatt Pin an: ANS - 01

INTRO | NEWS | EVENTS | KALENDER | STARS | FILM | MUSIC

PARTY SCREEN

Faschings-Special

Der Höhepunkt der Karnevals-Saison steht bevor... Das närrischste Wochenende des Jahres. Wir stellen Euch die Highligts vom Unsinnigen Donnerstag bis zum Faschings-Dienstag vor...

Unsinniger Donnerstag 03.02.2005

- Live-Altweiberfasching Megesheim
- Weiberfasching, Rieser Tanzzentrum - Pfäffling

Freitag 04.02.2005

- Tropical Rain Live, Hippodrom Greding
- Country Blend Fasching, Geodrom - Gerolzhofen
- Katastrophenball, Burgoberbach
- Rockfasching mit Tabasco, Mittel-eschenbach

Samstag 05.02.2005

- Partystadl Disco-fasching, Rieser Tanz-zentrum - Pfäffling
- TSV-Rockfasching, Lichtenau

Sonntag 06.02.2005

- "Erdbeeben", die legendäre Faschingsparty im Komm, Rennertshofen - Schon ab 14:00 Uhr

Rosenmontag 07.02.2005

- Die große Peter Wackel Show, Dauten-winden
- Schlafwandlerball der K6, Westheim
- Traditionelle Rosen-montagsparty, Neuen-detellsau

Wir haben eine große Auswahl an Shirts und Motiven

Rockfasching 2005 mit Revolution in Burgoberbach!

...Nachbericht

3. Rockfasching in der Gewerbehalle der Firma Schwab aus Burgoberbach! Es war eine gut besuchte Veranstaltung mit Musik Nonstop bis in die frühen Morgenstunden!
Nachdem der Ansturm letztes Jahr so enorm groß war, bauten die Veranstalter dieses Jahr zusätzlich ein Barzelt auf, um mehr Platz für die Besucher zu schaffen! Auch die Dekoration der einzelnen Bars und Essenstände war gut gelungen. Die Band des Abends, "Revolution", die seit Jahren eine der erfolgreichsten Partybands in Süddeutschland ist, brachte mit ihren Liedern aus aktuellen Chartbreakern und den besten Rockklassikern die ganze Halle zum abfeiern! Die zwei neuen Sängerinnen Ila und Moni, die seit Jahresanfang mit zur Band gehören setzten dem Auftritt noch das I-Tüpfelchen auf! In den Pausen legte dann DJ Burns auf, der an dem Abend mit seiner Musik für die ein oder andere Bolognese sorgte.
Das Team von Party-Screen freut sich schon auf den Sommer, denn da veranstaltet der FC/DJK Burgoberbach wieder seine Rocknacht (15.07) und Beachparty (16.07.) mit einem umfangreichen LineUP.

(JH)

Bayerns größte Indoor-Beach-Party

...Nachbericht

Die erste Beachparty in diesem Jahr und gleich ein voller Erfolg. So voll hat man das Hippodrom selten gesehen! Die Besucher sehnten sich nachweislich nach Sonne und Sand, so das die erste Beachparty im neuen Jahr (wenn auch nur Indoor) der Discomakers ein voller Erfolg wurde.
Dass es draußen kalt wie lange nicht war, störte innen wohl niemanden. Wer trotzdem noch nicht auf Temperatur gekommen ist, tanzte wohl in Mitten einer nicht zu verachtenden Lichttraverse, die für Atmosphäre in der ganzen Halle sorgte. Eine Beamershow gehört mittlerweilen

zum Standartprogramm der Discomakers.
Die Halle wurde mit Luftmatratzen, Palmen und anderen Dingen geschmückt, die an den Strand erinnern sollen.
Musikalisch war nicht weniger geboten: DJ Hammer der sonst seine Platten auf Radio Galaxy auflegt, brachte die Leute zum Feiern. Einen nicht weniger guten Job haben wohl die hübschen Gogo Tänzerinnen- und Tänzer geleistet, die noch mehr Partygäste zum Tanzen animierten. Wer sich auf so einer Feier nicht zum Tanzen aufraffen wollte, hatte die Möglichkeit, es sich auf den vielen Sitzgelegenheiten bequem zu machen. Sowohl im Erdgeschoss als auch im ersten Stock wurden Bierbänke- und Tische aufgestellt. Die ganze Halle erinnert vom

Aufbau an ein Theater. Und wie es für ein Theater typisch ist, hatte man die Möglichkeit sich den Überblick zu schaffen, da man über die Treppen hinauf zu einem hufeisenförmigen „Balkon" gelangt.
Selbstverständlich gab es auch da eine lange Bar, so dass man nicht lange auf seinen Drink warten musste. Und wie es für die warme Jahreszeit typisch ist, gab es das Sommer – Nr.1 Getränk „Sangria" bis 22 Uhr umsonst!
Wir freuen uns auf weitere Veranstaltungen dieser Art, die uns langsam aber sicher dem Sommer entgegenblicken lassen.

(MP)

Rieser Tanzzentrum Partystadl

Pfäfflingen

www.rieser-tanzzentrum.de

Samstag 05.03

Rocknacht mit KING SCHLAYER

Samstag 05.02

Partystadl Hausball

Offene Getränke
20-22 Uhr 1 Euro & 22-00 Uhr 1,50 Euro

Samstag 12.02

Rocknacht mit REVOLUTION

Samstag 19.02

Rocknacht mit W@NTED

Anfahrt:

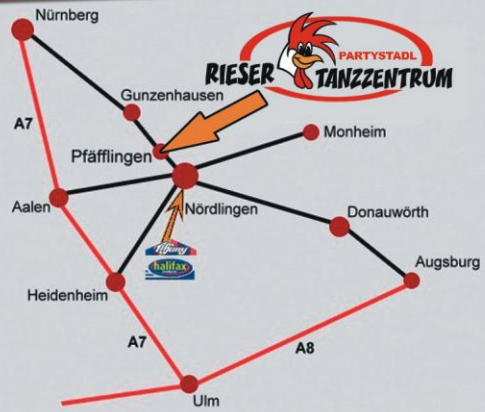

Direkt an der B466

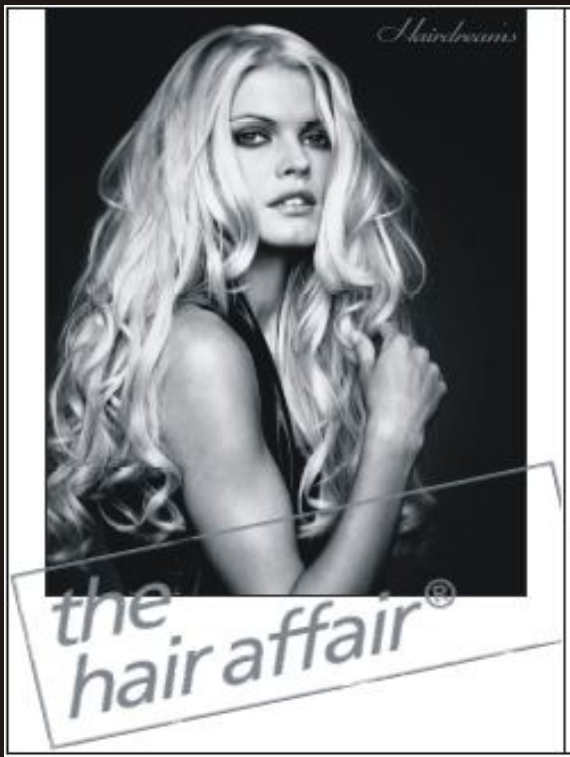

the hair affair®, die neueste Methode zur Echthaarverlängerung & -verdichtung, von Hairdreams erfüllt Ihre Haarträume jetzt noch schneller.

Vorher

Von den amtierenden Friseurweltmeistern im Team empfohlen. Erfüllen Sie sich Ihren Traum von kraftvoll glänzendem und geschmeidig schönem Haar. Schnell, einfach & sicher.

Ihr Hairdreams-Salon berät Sie gerne:

friseur pfuff
DAMEN UND HERREN
91719 HEIDENHEIM
KRANKENHAUSSTR. 1
TELEFON 09833-248

Hairdreams
the quality of hairextensions

TRENDS

Die weite - stylische Hose und das lässig geschnittene T-shirt von "Energie" sind garantiert für den Alltag aber auch für den Partybesuch geeignet.
Passend dazu gibt es die Caps von "FlexFit".

Die Hose und der Mützenpulli mit großen dekorativen Labels von von "2Pac".

Kurz geschnitten, leicht tailliert, elegant und doch sportlich. Das sind die brand neuen Tops von "Miss Sixty".

PARTY & EMOTION...

...Die Partypics-Seiten

Bilder von Januar

PARTY WUG.DE & PARTY AN.DE

www.party-wug.de

www.party-an.de

powered by...

Partykalender - Februar 2005

Donnerstag, 03. Februar
Highline - Altweiberfasching - Megesheim
Weiberfaschin - Rieser Tanzzentrum

Freitag, 04. Februar
Country Blend - Disco Geodrom
Ladies Night - Disco Trend
Kathastrophenball - Burgoberbach
Weiberfasching - TV-Heim Gunzenhausen
Rockfasching - Langfurth
Rockfaschingt TABASCO - Mitteleschebach
Seßler Fasching - Unterwurmbach

Samstag, 05. Februar
Plattenparty - Hainsfarth
Kwick! Flirt & Fun - Disco Smash
Discofasching - Rieser Tanzzentrum
Generation X - Disco Geodrom
Der Samstag - Disco Trend
Black Beats Night - Disco Prisma
11. Rockfete - Geilsheim (Weitere Infos auf Seite 9)
Rockfasching - Lichtenau

Sonntag, 06. Februar
Knock-Out-Party - Disco Trend

Montag, 07. Februar
Mundox - Disco Geodrom
Rosenmontags-Party - Disco Downstairs
Schlafwandlerball - Westheim
Rosenmontagsparty - Disco Planet

Freitag, 11. Februar
Winternachtstraum - Arnsberg-Oeventrop
Ladies Night - Disco Trend

Samstag, 12. Februar
Tropical Winter Party - Lubberer WUG
Big Party - Brückencenter Ansbach
Valentine Clubbing - Disco Planet
Der Samstag - Disco Trend
Black Beats Night - Disco Prisma
Ab in den Sünden Party - Merkendorf
70er, 80er, 90er Party - Wassertrüdingen

Freitag, 18. Februar
Girls Go Crazy - Weißenburg
Ladies Night - Disco Trend

Samstag, 19. Februar
Plattenparty - Auhausen
Black Beats Night - Disco Prisma
3. Spalter Kneipennacht - Spalt
Mitternachts-Turnier - Wassertrüdingen

Freitag, 25. Februar
K12 Party - Taubenhalle Gunzenhausen (Flyer auf Seite 19)
Ladies Night - Disco Trend
Casablanca/Lubberer - Weißenburg (Weitere Infos auf Seite 10)

Samstag, 26. Februar
Emire Party - Kammerspiele Ansbach
Black Beats Night - Disco Prisma
Extra Vaganza - Disco Planet

Dienstag, 29. Februar
Rockfasching - Petersaurach

Samstag, 05. März
Coyote Ugly Party - Merkendorf
Kneipjadt - Weißburng (Weiter Infos auf Seite 9)

Weitere aktuelle Termine findet ihr unter:

PARTY WUG.DE & PARTY AN.DE
www.party-wug.de www.party-an.de

partynator

Peter Wackel ... Im Interview

„Party, Palmen, Weiber und'n Bier", "So schmeckt der Sommer", „Nüchtern bin ich so schüchtern", "Wir machen durch bis morgen früh", „Time of my life", "Gute Gründe gibt's genug" oder "Ladioo" - Alles Titel aus der Sammlung von Peter Wackel, die seine Eigenschaft als mitreisender Sänger beschreiben. Im Sommer ist er vor allem auf der Partyinsel schlechthin - Mallorca - unterwegs. Im Oberbayern, dem Bierkönig oder dem legendären Megapark. Wer ihn dort nicht live erleben kann, hat auch oft im Fernsehen die Gelegenheit seine Ausstrahlung und seine Fähigkeiten zu betrachten. So ist er beispielsweise jährlich bei den großen RTL2-Produktionen "Ballermann-Hits" sowie den "Apres Ski-Hits" mit von der Partie. Darüber hinaus blickt er auf eine umfangreiche Historie im Fernsehen mit Auftritten bei RTL, Pro7, Sat1 und dem ZDF zurück. Ach die Idee zum neuen Alkopop-Brausepulver "Subyou" stammt von ihm. In der Region dürfte er vielen Fans von der Stimmungsgeladenen "Großen Peter Wackel-Show" in Dautenwinden bekannt sein. Lest nun wie der Partynator Fasching feiert, was er von DJ Burns hält und vieles mehr... (ME)

Party-Screen: Heute dürfen wir mal einen waschechten Franken zum Party-Screen-Interview begrüßen, nicht wahr?

Peter Wackel: Das ist richtig und darauf bin ich auch sehr stolz! Neben meiner Sommer-wahlheimat Mallorca fühle ich mich hier noch immer unglaublich wohl und genieße die fränkische Ruhe in meinem gewohnten Umfeld. Egal wo ich mich in Deutschland, Österreich und der Schweiz aufhalte - der Heimweg fällt mir immer wieder leicht und ich glaube, das wird auch immer so bleiben - Franken rules!

Party-Screen: Dein Hit "Party, Palmen, Weiber und `n Bier" gilt mittlerweile als die Mallorca-Hymne schlechthin. Wie nahm deine Karriere ihren Lauf?

Peter Wackel: Ja stimmt. "Party, Palmen, Weiber und'n Bier" hat sich wirklich zu DER Mallorca-Hymne überhaupt entwickelt und darauf bin ich sehr stolz. Wenn man sieht, wie viele Künstler Jahr für Jahr versuchen einen Mallorca-Hit zu landen und wie schwer das ist, so darf man das wohl auch sein. Dieser Titel hat es mir ermöglicht langfristig auf Mallorca Fuß zu fassen. Zuerst als Stammkünstler im Mega Park und seit letztem Jahr im legendären OBERBAYERN. Einmal wöchentlich (meist am Montag) trete ich dort auf und ich muss sagen, dass es rießig Spaß macht, zum Stamm dieser Kultlocation zu gehören. Neben "König" Jürgen Drews treten im OBERBAYERN Stars wie Costa Cordalis, Klaus & Klaus, Möhre und Bernhart Brink auf. Von meinen ersten Shows auf Kultschlagerpartys bis nach Mallorca war es ein langer Weg und jetzt habe ich das Gefühl, dass ich mit meiner Musik im OBERBAYERN angekommen bin. Mein neuer Titel "OBER-AMMERGAU" hatte aus diesem Grund auch dort Premiere.

Party-Screen: Wohnst du auch auf der Partyinsel, oder hier in Deutschland?

Peter Wackel: Sowohl als auch. Während meiner Promotion-auftritte von Mai bis Oktober auf Mallorca bin ich sehr häufig dort und fliege dann zu regulären Auftritten regelmäßig nach Deutschland. Im Winter bin ich dann wieder sehr gerne in meiner fränkischen Heimat.

Party-Screen: Wie feiert der "Partynator" Peter Wackel Fasching? :-)

Peter Wackel: Ich bin auch dieses Jahr wieder von Weiberfasching bis Samstag in Köln zu diversen Auftritten und nehme dann am Sonntag zum dritten Mal am großen Karnevalsumzug in Berlin

teil. Auf dem Wagen von Radio rs2 Berlin geht es vorbei an über 600.000 Berliner Jecken. Am Rosenmontag folgt das nächste Highlight: in Dautenwinden (bei Ansbach) werde ich zusammen mit Willi Herren (u.a. bekannt aus dem Dschungelcamp, Linden-straße und Promiboxen) eine rießen Dschungel-Motto-Party feiern. Das wird bestimmt ein mega Erlebnis das kein Wackel-Fan aus der Region verpassen sollte. Am Faschingsdienstag folgt dann als Abschluss im Papa Joes in Erlangen die letzte Fete des diesjährigen Karnevals. Diese Veranstaltung ist mittlerweile auch Kult und zusammen mit DJ Papaoke wird das das krönende Finale des diesjährigen Faschings!

Party-Screen: Besonders freut uns, dass du auch gut mit dem hier sehr beliebten Party-DJ Burns befreundet bist. Was kannst du über ihn sagen?

Peter Wackel: DJ Burns ist mittlerweile neben DJ Papaoke und DJ Lollo Bestandteil der Wackel-Crew und auch schon mehrmals an meiner Seite als DJ aufgetreten. Wenn er so weiter macht, wird er bestimmt schon bald zu den Top Party-DJ's der Region gehören und daran habe ich keinen Zweifel.

Party-Screen: Man hört, du seist der Ideengeber für das neue Alcopop-Pulver "subyou". Erzähl uns doch bitte wie es dazu kam.

Peter Wackel: Das ist relativ schnell erzählt. Auf einer Motorsportveranstaltung hab ich im VIP-Zelt jemanden getroffen und ihm diverse "Schnapsideen" erzählt. Unter anderem die, dass es häufig sehr hilfreich wäre, wenn man seine alkoholischen Getränke statt in Flaschen z.B. in fester Form von A nach B transportieren könnte. Darauf ist der Mann dann an das Problem herangegangen und hat in längerer Entwicklungsarbeit nach und nach das Pulver entwickelt aus dem "subyou" besteht - that's it!

Party-Screen: Wie stehst du zu den Bedenken die Jugendschützer gegen dieses Aufgussgetränk haben?

Peter Wackel: Dafür habe ich natürlich auch vollstes Verständ-nis! Das Thema ist aber dennoch zu komplex um es hier ausführlich zu beantworten. Da ich nicht an der Firma "subyou" und an deren Erträge beteiligt bin, sehe und vertrete ich sowohl die Vorteile wie auch die Gefahren und kann beide Seiten und deren Argumente verstehen. Im Grunde ist es meiner Meinung nach allerdings vorrangig ein gesellschaftliches Problem und die Industrie kann nicht allein für die Risiken verantwortlich gemacht werden. Wie gesagt: man muss hier wirklich ins Detail gehen um das Thema umfassend zu behandeln.

Party-Screen: Auf was dürfen sich deine Fans in nächster Zukunft freuen?

Peter Wackel: Hier gibt es vieles zu nennen. Mit meinem neuen Hit "Oberammergau" bin ich (wenn man den bisherigen Feedbacks glauben darf) auf einem sehr guten Weg nach "Nüchtern bin ich so schüchtern" und "Ladioo" wieder einen Partykracher zu landen. Ab Mai bin ich wieder bis Ende Oktober wöchentlich im Oberbayern zu Promotionshows zu Gast. Ende April starten wir mit www.partyreisen24.de zum großen "Mallorca-Opening 2005" - geplant unter anderem mit Jürgen Drews, BigBrother Jürgen, Costa

Cordalis und Möhre. Das wird DER ultimative Saisonauftakt für die Partyinsel und wir nehmen mit den Reisegästen direkt im Bierkönig sogar einen Titel auf. Dann habe ich natürlich in ganz Deutschland, Österreich und der Schweiz noch Auftritte in Hallen, Zelten und Discotheken - da brennt immer der Baum! Ich freu mich somit sehr auf 2005! Weitere Infos + Termine findet man ganz aktuell immer unter www.WACKEL.de.

Party Screen: Wir bedanken uns für das super Interview und wünschen weiterhin viel viel Erfolg!

RÄTSEL

ORIGINAL

FÄLSCHUNG

Wie viele Fehler sind im Bild? 6, 7 oder 8?

Unter allen Einsendungen verlosen wir 3 Freikarten für die Kneipenjad am 05.03.2005 in Weißenburg! Der Rechtsweg ist wie immer ausgeschlossen.

Die Lösung wie folgt einschicken:

SMS mit **Postadresse** (damit wir Dir die Karte zuschicken können)

an 0160-98628324.

DER LUBBERER

Im Lubberer alles 1 € bis 24 Uhr mit der Lubberer Dj Connection.

Um 24 Uhr wird die Partybühne Lubberer zu Grabe getragen, mit Sarg, Weihrauch und Trauermusik.
Ihr folgt dem Trauerzug bis zu den Bussen, die Euch gratis ins neue CASABLANCA fahren.

Eintritt zusammen nur 3,- €

Neueröffnung Culture Club Casablanca

25.02.2005
ab 20 Uhr

- DJ BURNS
- fröhlichen Tanzeinlagen
- ab 1 Uhr 250 Liter Freibier zum Einstand
- Limitierte Besucherzahl max. 450 Personen - ab 18 Jahren

Culture Club CASABLANCA

Horoskop - Februar 2005

WIDDER
Auch wenn du dich immer noch mit der Entwicklung der letzten Monate befassen musst - inzwischen kennst du deinen Standpunkt und bist auch bereit, ihn zu vertreten. Da du bereit bist, die Verantwortung zu tragen, wirst du deine Entscheidungen auch selbst treffen. Kleine Erfolge zeigen dir, dass du auf dem richtigen Weg bist. Kein Grund, schon jetzt zu feiern. Langfristig ist noch sehr viel mehr drin.

STIER
Deine Begegnungen mit anderen sind sehr viel energiegeladener als sonst. Spannungen, die sich bisher unter der Oberfläche befanden, treten jetzt ans Licht. Besonders deine engen Freundschaften fordern deine Bereitschaft zur Auseinandersetzung. Bist du zur Zeit ohne Partner, dürfte dich dies sehr unzufrieden stimmen. Die Zeit ist jedoch nicht reif, dich in ein neues Abenteuer zu stürzen.

ZWILLINGE
Ist es dir wichtig, deine Aufgaben perfekt zu erledigen, führt dies dazu, dass du dich von Kleinigkeiten aufhalten lässt. Verlangst du zuviel von dir, wirst du schon bald enttäuscht sein. Akzeptiere, was sich dir bietet. Mehr Glück lässt sich jetzt nicht erzwingen. Vielleicht solltest du dich in diesem Monat einfach mal ein wenig zurücklehnen und die Dinge dabei beobachten, wie sie sich fast von selbst erledigen.

KREBS
Mars steht deinem Zeichen gegenüber. Das kann für dich eine Zeit der Energiefülle bedeuten, aber auch Konfrontationen mit deiner Umgebung auslösen. Du kannst viel für dich erreichen; es wird sich aber herausstellen, welche deiner Erwartungen und Forderungen an andere übertrieben sind. Am besten wartest du die zweite Monatshälfte ab, bevor du dich für eine wichtige Sache entscheidest.

LÖWE
Leidenschaftlich in der Liebe und ehrgeizig im Beruf - deine Ambitionen werden dich bestimmt weiterbringen, wenn du auch noch die Wünsche anderer im Auge behältst. Beschränkst du dich auf einige wenige Vorhaben, kannst du dort viel erreichen. Bist du von einer Person oder einem Vorhaben ungewöhnlich fasziniert, wäre es aber angebracht, noch eine Weile abzuwarten.

JUNGFRAU
Zugeständnisse an andere zu machen, fällt dir jetzt sehr viel leichter als dich durchzusetzen. Für Liebesangelegenheiten mag das günstig sein - für Geschäfte bestimmt nicht. Es gibt jedoch keinen Grund, in praktischen Angelegenheiten etwas zu erzwingen. Vergnügen und Abwechslung dürfen jetzt im Vordergrund für dich stehen. In der Arbeit findest du jedenfalls kaum Erfüllung.

WAAGE
Leistung zählt. Aber nicht so sehr, dass du wegen kleiner Misserfolge an deiner Person zu zweifeln bräuchtest. Musst du Entscheidungen treffen, ist die zweite Monatshälfte dafür halbwegs geeignet. In der ersten solltest du die Dinge aber lieber ruhen lassen, bis du dir klarer bist, worum es dir eigentlich geht. Wenn du dir in der Liebe mehr Aufregung erhoffst, kannst du auch selbst etwas dafür tun.

SKORPION
Denken, Planen und Ordnen fällt dir jetzt leichter als dich um Herzensangelegenheiten zu kümmern. Suchst du Erfüllung in deinen Beziehungen, erfordert dies, sowohl mit dem Kopf als auch aus dem Gefühl heraus Stellung zu beziehen. Ziehst du dich zu sehr in deine Gefühle zurück, wird dein Partner logisch argumentieren. Eine Lösung ist dann schwer zu finden.

SCHÜTZE
Rückzug ist jetzt kein Zeichen von Schwäche, sondern von Vernunft. Auch wenn deine Kritik berechtigt ist, solltest du diese im Moment lieber für dich behalten. Dir bleibt nichts übrig als für dich allein zu entscheiden. Lange Diskussionen mit allen Beteiligten werden niemanden weiterbringen.

STEINBOCK
Mars macht dich mutig. Allzu übertriebener Ehrgeiz wird deinen Zielen jetzt aber eher schaden als nützen. Willst du deine Kräfte messen, betätige dich doch sportlich. Fingerspitzengefühl ist gefragt - es geht für dich darum, deine Wünsche und Forderungen weder überzubewerten noch zurückzunehmen. Es lohnt sich aber ganz sicher nicht, wegen einer nebensächlichen Kritik auf die Barrikaden zu gehen.

WASSERMANN
Du bist voller Ideen und Tatendrang. Hoffentlich schießt du nicht über dein Ziel hinaus. Je kompromissloser du dich auf dich selbst beziehst, desto eher wird es passieren, dass andere sich von dir abwenden und dir ihre Unterstützung versagen. Indem du dir Druck machst und zu viel von dir selbst erwartest, kommst du auch nicht schneller ans Ziel.

FISCHE
Angelegenheiten, die dich allein betreffen, verlaufen eher zu deiner Zufriedenheit. Eine gute Gelegenheit, die nähere Zukunft zu planen und mehr Energie in die Dinge zu stecken, für die du dich gerade begeisterst. Beziehungen und Freundschaften fordern allerdings deine Stellungnahme. Eine theoretische Lösung wirst du schnell finden - aber ob die bei anderen auch auf Gegenliebe stößt?

INTRO | NEWS | EVENTS | KALENDER | STARS | FILM | MUSIC
PARTY SCREEN

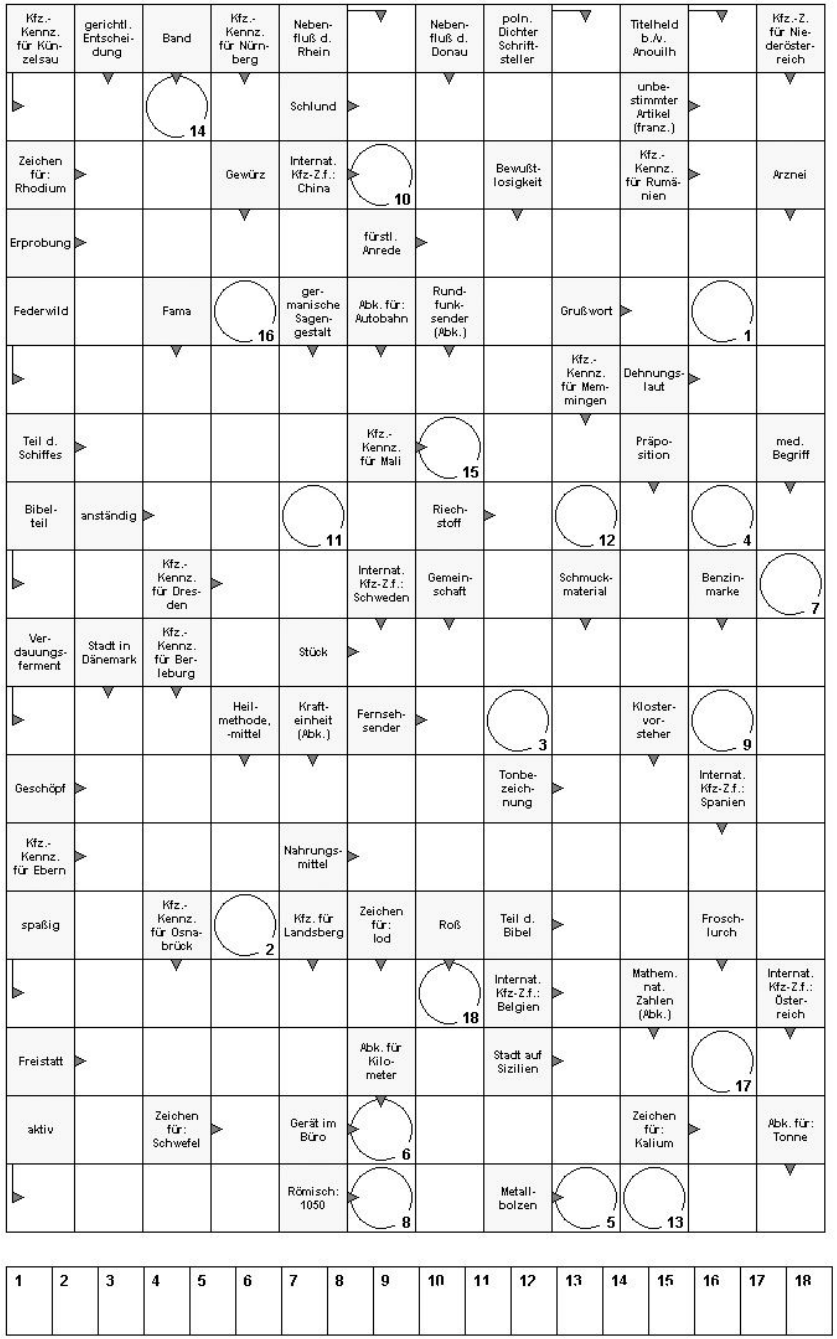

1	2	3	4	5	6	7	8	9	10	11	12	13	14	15	16	17	18

Kino-Preview:

„Constantine“

Kinostart: 17.02.2005

Info: Thriller/Science Fiction - USA 2005

Regie: Francis Lawrence

Schauspieler: Keanu Reeves, Rachel Weisz, Gavin Rossdale uvm.

Als erste Vorstellung für die Leinwände unserer Kinos präsentieren wir euch einen Thriller, der viel zu versprechen scheint. „Constantine“ zeigt die Geschichte eines Okkultisten und gleichnamigen Hauptdarsteller John Constantine (Keanu Reeves), der, wie die Bezeichnung bereits verrät, an übersinnliche und nicht erklärbare Dinge glaubt. Zusammen mit der Polizistin Katelin Dodson -deren Zwillingsschwester ermordet

wurde- folgt er seiner Überzeugung und macht sich auf den Weg in den Untergrund von Los Angeles um die mysteriösen Begebenheiten aufzuklären. Dabei stehen ihm viele Dinge gegenüber, die wirklich über das hinaus gehen was er sich bis dato vorstellen konnte... *(TR)*

Kino-Preview:

“Meine Frau, ihre Schwiegereltern und ich”

Kinostart: 17.02.2005

Info: Komödie USA 2004

Regie: Jay Roach

Schauspieler: Ben Stiller, Robert DeNiro, Dustin Hoffmann, Barbara Streisand uvm.

Im Februar könnt ihr euch auf die Fortsetzung der Erfolgskomödie „Meine Braut, ihr Vater und ich“ freuen! Der Titel: „Meine Frau, ihre Schwiegereltern und ich“ vielleicht nicht so kurz und bündig aber rein vom Inhalt her gesehen dürfte dieser Film unsere Lachmuskeln mindestens genauso strapazieren wie der Vorgänger. Ulknudel Ben Stiller, die Schauspielgurus Robert DeNiro und Dustin Hoffmann und Barbara Streisand sind unter anderem mit von der Partie. Die

Story verspricht wie alle Filme mit Ben Stiller- viel Witz, Tolpatschigkeit und Chaos nur keine Langeweile! *(TR)*

DVD-Preview:

DVD-Preview „Streetstyle“

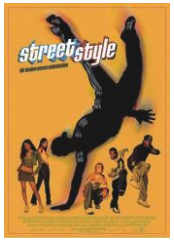

Erscheinungsdatum: 22.02.2005

Info: Drama, Musical - USA 2003

Regie: Christopher B. Stokes

Schauspieler: Marques Houston, Omarion, Jennifer Freeman J-Boog uvm.

Für alle Fans von HipHop, Black Beats und Formationstänzen gibts im Februar die richtige DVD für das abendliche Vergnügen vor dem Fernseher. „Streetstyle“ erzählt die Geschichte einer Tanzgruppe, direkt aus dem Ghetto und zeigt viele zwischenmenschlichen Gegensätze der Dance-Gangs in den Hoods auf. All ihre Probleme, ihre Sorgen, ihre Träume. Durch viele Battles suchen einige Mitglieder den Weg aus der Schuldenfalle, was nicht immer gelingen wird. Am Ende stehen

finale Contests der verschiedenen Tanz-Gruppen an, mit phänomenalen und schön anzusehenden Tanzeinlagen, bei denen es vielen die Sprache verschlagen wird... *(TR)*

Family Entertainment Center videoland® CINEMATHEK

Die führenden Videotheken in Gunzenhausen & Weißenburg präsentieren

Die Top 10 DVD Hitparade

1.	Riddick – Chroniken eines Krieges
2.	I, Robot
3.	Spider – Man 2
4.	Harry Potter und der gefangene von Askaban
5.	Mindhunters
6.	High Tension
7.	The Punisher
8.	Der Wixxer
9.	Girls Club
10.	Mädchen, Mädchen 2

Unser DVD Tip	X-Box Spiele	PC Spiele	Playstation 2
Die Promoterin	Men of Valor	Driv3r	Call of Duty
Befor Sunset	Fight Club	Dungeon Lords	Prince of Persia

Freundlich und kompetent, die Top – Videotheken in der Region

Family Entertainment Center videoland®
Weißenburger – Str. 79
91710 Gunzenhausen
Tel. 09831 / 612090

Family Entertainment Center videoland®
Bismarckanlage 16
91781 Weißenburg
Tel. 09141 / 995697

Auch im Internet unter : www. videoland.de

Powerd by Hustler Germany HUSTLER autorisierter Hustler-Depot Händler

powered by...

SATURN GEIZ IST GEIL!

ANSBACH Residenzstrasse 2-6 Tel.: 0981/4822-0 Fax: 0981/4822-101 www.saturn.de

CD-Preview:

DJ BoBo „Pirates of the Dance“

Seit 31. Januar im Handel...
Auch wenn man nicht mehr so viel von ihm hört er ist immernoch da! René Baumann aka DJ BoBo veröffentlicht sein bereits 10. (!) Album, das gleichzeitig unsere erste CD-Vorstellung für euch im Februar ist. „Pirates of Dance“ heißt das neue Werk des Profi-DJs und Top-Showdancers, der ursprünglich mal eine Lehre zum Bäcker und Konditor gemacht hat. Er bleibt uns also weiterhin erhalten und präsentiert seine Vorstellung von guter Dance-Musik immer wieder aufs Neue, was nicht zuletzt durch fantastische Inszenierungen und Tanzformationen auf den Bühnen dieser Welt gezeigt wird. Wenn ihr wollt überzeugt euch selbst davon DJ BoBo kommt nämlich im April

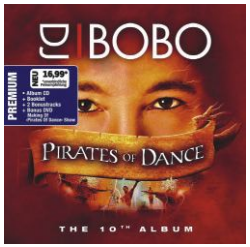

und Mai mit der gleichnamigen Tour zum Album „Pirates of Dance“ nach Deutschland. *(TR)*

Bei Saturn Ansbach für nur 16,99€ erhältlich!

CD-Preview:

Westernhagen „Nahaufnahme“

Ab 21. Februar im Handel...
Marius Müller-Westernhagens Album „Nahaufnahme“ ist bereits das 22ste, aber er hat noch nicht genug. Außerdem meldet er sich nach sage und schreibe 6 Jahren Bühnenabstinenz zurück und füllt nach 13 Jahren wieder Tournehallen. Los geht's im

September mit der Stadt Kiel und es endet mit Düsseldorf Anfang Dezember. Für alle Fans des deutschen Superstars mit Sicherheit eine besonders gute Nachricht, vor allem für diejenigen, die ihren Star all die Jahre nur durch ihre Stereoanlagen oder Fernseher hören konnten.
Infos auf www.westernhagen.de, die Tickets für die Tour gibt's unter www.eventim.de. Party-Screen wünscht viel Spaß! *(TR)*

Bei Saturn Ansbach für nur 16,99€ erhältlich!

CD-Preview:

3 Doors Down „Seventeen Days“

Ab 14. Februar im Handel...
Es gibt wieder neuen Stoff für alle, die gerne rockige Balladen hören... Brad Arnold, Matt Roberts, Todd Harrell und Chris Anderson oder zusammengefasst „3 Doors Down“ veröffentlichen ein neues Album! Ab dem 14. Februar könnt ihr euch auf „Seventeen Days“ freuen auf welches euch schon durch die Single „Let go“ ein kleiner Vorgeschmack gegeben wurde. Spätestens jetzt wird auch der letzte, dem der Name „3 Doors Down“ bis jetzt noch kein Begriff war, kapieren, dass die Jungs vor allem in den USA- absolute Superstars sind. Das beweisen nicht zuletzt ihre Abermillionen von verkauften Alben, Welttourneebesucher oder Auszeichnungen. Ihr könnt euch

nach der in Deutschland wohl bekanntesten Single „Here without you“ auf neues Material dieser Art freuen *(TR)*

Bei Saturn Ansbach für nur 16,99€ erhältlich!

WOCHENPROGRAMM

donnerstag...best...of...musik...
4 for deal...4 mädels zahlen nur einen eintritt...
für die mädels...zaubersektglas...wird bis 23 uhr nicht leer...
für alle...99 cent time...offene getränke ab nur 99 cent...

freitag...black...beat...night...
lady & bottleservice...für ladys gibt es eine überraschung...bottles reduziert...
trippledecker...3 trinken, nur eins zahlen*...bis 22.30 uhr...
doppeldecker...2 trinken, nur eins zahlen*...von 1.00 bis 4.00 uhr...

samstag...absolute...party...
super happy hour...getränke ab nur 49 cent...bis 23 uhr...

dienstag...immer in den ferien geöffnet...
50 cent party...ferien..feiern...the real 50 cent...spaß...stimmung...

Der neue Donnerstag in der Mainarea...

4 for deal...4 mädels zahlen nur einen eintritt...
für die mädels...zaubersektglas...wird bis 23 uhr nicht leer...
für alle...99 cent time...offene getränke ab nur 99 cent...
goaß-time...nur 2 €...in der **mainarea**...house...trance...
techno...cosmic...im **christin**...rockclassics...hard'n heavy...
jeden 1.donnerstag im monat... DIE PERFEKTE WELLE
achtung...**spitzbua**...hat am donnerstag geschloßen...

Dance to the beat explosion !!!

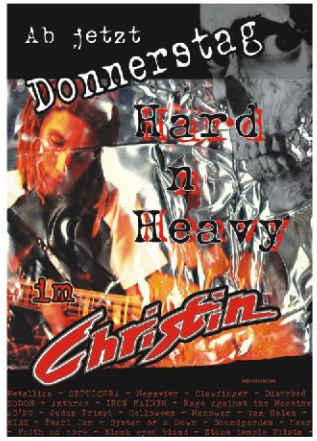

* ausgewählte Getränke, siehe Karte!

Öffnungszeiten:
Donnerstag von 21 Uhr bis 3 Uhr
Freitag und Samstag von 21 Uhr bis 4 Uhr
An Tagen vor Feiertagen geöffnet!!

Komm ...kommt gut
Diskothek - Rennertshofen

DIE LETZTE SEITE...

DJ Burns rockt das Allgäu

Als echter Exportschlager unserer Heimatregion entpuppt sich dieser Tage ein in der Gegend vielen Partygängern wohl Bekannter. Gemeinsam mit der seit Jahren bayernweit erfolgreich arbeitenden Eventagentur "Discomakers" ging es am 05. Januar auf Tour ins Ostallgäu. Dort angekommen, musste der junge Party-DJ aus dem Landkreis WUG nicht lange auf die feierwütige Jugend des 4.000-Seelen-Ortes Germaringen warten.
Mit knalliger Partymucke und seinen Moderationen schaffte es DJ Burns, den Auftritt fern der Heimat einprägend über die Bühne zu bringen, sodass ihn das Publikum vor Ort schnell ins Herz schloss. Mit Unterstützung der Discomakers darf man sich auch

in der weiteren Zukunft darauf freuen, dass dieses Stückchen fränkischer Partykultur im gesamten Bayernland weiterverbreitet wird. *(ME)*

Roland Keitel
Spitalwaldstr. 12
91710 Gunzenhausen
Tel (0 98 31) 44 68
Fax (0 98 31) 61 99 60
Mobil (0172) 8414468

MUSIK & LICHT SERVICE

- Beschallung
- Verleih
- Beratung
- Lichtanlagen
- Verkauf
- Werkstatt

...IN DER NÄCHSTEN AUSGABE:

VORBERICHT

Alle Informationen zur Mega-Power-Party - Unterwurmbach, zu der jedes Jahr Tausende Besucher kommen.

NACHBERICHTE

Alle Informationen über die Kneipejagd Weißenburg und die Eröffnung des Casablancas.

RECHTSTIPPS

Haschisch Konsum.
Wir erklären euch was legal/illegal ist und mit welchen Konsequenzen ihr rechnen müsst.

Werben bei Party-WUG/AN.de

Das besucherstärkste Internetportal der Region! Rund 2.500 Besucher jeden Tag!

Werben auf der Startseite

Ihre Werbung wird auf der Startseite angezeigt. Bei "Klick" auf den Flyer wird er in Originalgröße vergrößert.
Weiter Infos können nach belieben in einem Text dazu geschrieben werden.

Preise: 15,- €* pro Tag
Aktionspreis!
Nur noch bis eins. 28. Februar buchbar.
nur 60,- €* für 7 Tage

PARTY WUG.DE
www.party-wug.de
&
PARTY AN.DE
www.party-an.de

Werben im Laufbanner

Ihr Werbung wird auf **jeder Seite** rechts unten angezeigt. Es werden maximal 4 Werbeanzeigen eingebunden.
Bei "Klick" auf den Flyer wird er in Originalgröße vergrößert

Preise: 3,- €* pro Tag
15,- €* für 7 Tage

Werben unter der Navigation

Ihr Werbung wird auf **jeder Seite** links unten angezeigt.
Bei "Klick" auf den Flyer wird er in Originalgröße vergrößert

Preise: 10,- €* pro Tag
50,- €* für 7 Tage

Bannerwerbung

Ihr Banner wird auf der Startseite oberhalb der aktuellen Forumthemen und Bildkommentare angezeigt.
Bei "Klick" auf den Flyer kann er in Originalgröße vergrößert werden oder eine andere Seite wird verlinkt.

Preise: 5,- €* pro Tag
30,- €* für 7 Tage

Gerne beantworten wir für Sie weitere Fragen!

Tel.: 09831 6139-152
Fax: 09831-6139-153
Handy: 0160-98628324
Internet: www.party-wug.de
EMail: info@party-wug.de
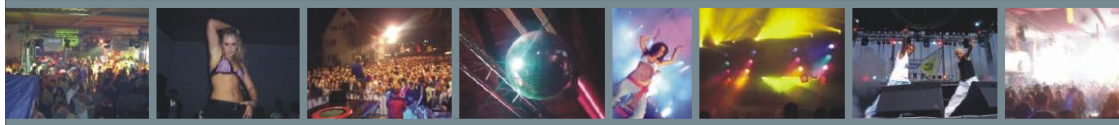
* Alle Preise verstehen sich zuzüglich der gesetzlichen Mehrwertsteuer.